

INFORME DE RENDICIÓN DE CUENTAS

LOCALIDAD DE SUBA

VIGENCIA 2018

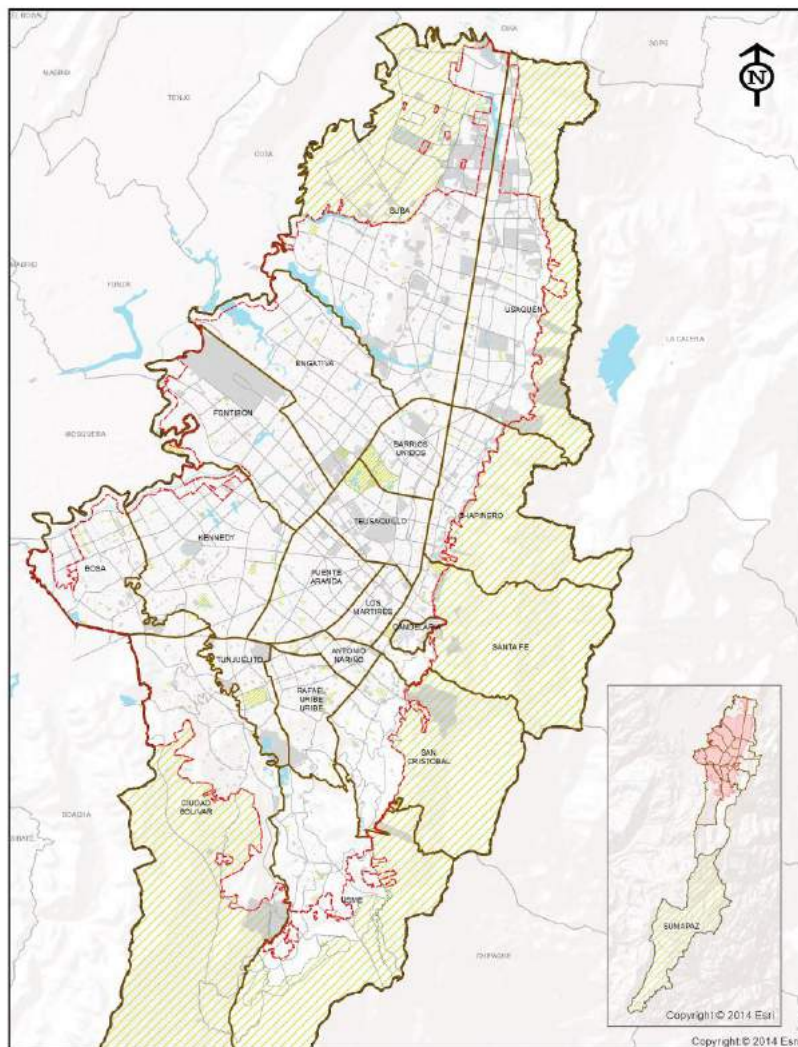

Secretaría Distrital de Planeación
Dirección de Planes de Desarrollo y Fortalecimiento Local

Alcaldía Local de Suba



ALCALDÍA MAYOR
DE BOGOTÁ D.C.
SECRETARÍA DE PLANEACIÓN

CONTENIDO

1. MENSAJE DEL ALCALDE LOCAL	3
2. INTRODUCCIÓN	4
3. BALANCE GENERAL ACUMULADO DE LOS PDL	5
3.1 EJECUCIÓN POR METAS VIGENCIA 2018	12
4. EJECUCIÓN PRESUPUESTAL VIGENCIA 2018	16
5. PRINCIPALES LOGROS Y RESULTADOS OBTENIDOS EN EL PDL	19
5.1 TERRITORIALIZACIÓN DE LA INVERSIÓN	35
6. DIFICULTADES Y SOLUCIONES PROPUESTAS	46
7. ANEXO CONTRACTUAL DE LA VIGENCIA 2018	49

Carrera 30 N. 25 - 90
Código Postal 111311
Pisos 1,5,8 y 13
PBX 335 8000
www.sdp.gov.co
Info.: Línea 195



SC-CER259292



CO-SC-CER259292



GP-CER259293

**BOGOTÁ
MEJOR
PARA TODOS**



ALCALDÍA MAYOR
DE BOGOTÁ D.C.
SECRETARÍA DE PLANEACIÓN

1. MENSAJE DEL ALCALDE LOCAL

Cordial saludo para todos.

Queridos habitantes de la localidad de Suba, el 2018 fue un gran año para la localidad; hoy podemos decir que hemos cumplido y que vamos por buen camino, avanzando en el propósito de que la localidad de Suba tenga una mejor calidad de vida y que, por ende, sus habitantes sean más felices.

Ya cumpla un año con esta grandiosa localidad y me siento orgulloso de haber podido contribuir a resolver las problemáticas más apremiantes. Estamos trabajando para que juntos avancemos en lograr una Suba mejor para todos.

NEDIL ARNULFO SANTIAGO ROMERO
Alcalde Local de Suba

Carrera 30 N. 25 - 90
Código Postal 111311
Pisos 1,5,8 y 13
PBX 335 8000
www.sdp.gov.co
Info.: Línea 195



SC-CER259292



CO-SC-CER259292



GP-CER259293

**BOGOTÁ
MEJOR
PARA TODOS**

2. INTRODUCCIÓN

Agradecemos a los habitantes de esta gran localidad por brindarnos la confianza para llevar a cabo nuestra labor administrativa durante la vigencia 2018. Gracias a nuestro trabajo y su participación hemos avanzado en hacer de la Localidad de Suba un mejor lugar de convivencia en paz, con cultura ciudadana, con mejores espacios públicos amigables y respetuosos del medio ambiente.

El 2018 fue de grandes avances y experiencias, donde se sumaron esfuerzos para abordar y solucionar las problemáticas locales que afectan a nuestros diferentes grupos poblacionales; se adelantaron importantes inversiones sociales que apuntaron a mejorar la calidad de vida de los habitantes.

Fue un año de muchos retos que han hecho que nuestra administración local sea mucho más integral, eficiente en su gestión, transparente y accesible para todos; es por eso que en el Informe de Competencia No1 de Colombia Compra Eficiente la Alcaldía Local de Suba es la décima entidad estatal a nivel nacional con mayores promedios en recepción de ofertas por medio de la plataforma SECOP II, lo que se traduce en que estamos realizando buenas prácticas administrativas en los procesos de selección de proveedores de bienes y servicios para nuestra localidad.

La alcaldía local se permite presentar este documento en cumplimiento de la normatividad nacional y distrital vigentes, con el fin de mostrar las acciones y actividades que se realizaron durante el 2018 para avanzar en el cumplimiento de los objetivos del plan de desarrollo local “Suba mejor para todos-XUA CHIE, GUECHAS”.

Este documento consta de cinco partes en las cuales se muestra con transparencia la gestión de la administración; la primera parte, presenta un balance general del plan de acción y cumplimiento de metas, la segunda un análisis presupuestal de la vigencia 2018, la tercera contiene los logros más importantes para la vigencia, la cuarta muestra las principales dificultades a las cuales nos enfrentamos y la última es un informe sobre los procesos contractuales.

3. BALANCE GENERAL ACUMULADO DE LOS PDL

El avance del Plan de Desarrollo Local -PDL responde a un cálculo que tiene en cuenta la evolución de cada meta, programa, eje o pilar de acuerdo a la metodología de ponderación establecida por la Secretaría Distrital de Planeación - SDP. Se entiende que el avance acumulado se calcula con base en el periodo de vigencia del plan, es decir, cuatro años (2017-2020), por lo que para el cierre de la vigencia 2018 el avance esperado corresponde al 50%. Este porcentaje, aplica para los cálculos relacionados con el avance del plan, pilar y eje, programa, sector y proyecto de inversión.

Dado lo anterior y como se muestra en la gráfica No. 1 la localidad de Suba a 31 de diciembre de 2018 presentó un avance acumulado contratado¹ del PDL del 49,0%. Por su parte, en cuanto a los bienes y servicios entregados² a esa fecha, el plan presentó un avance del 36,1%.

Gráfica No. 1. Porcentaje de avance acumulado contratado y entregado PDL 2017-2020.

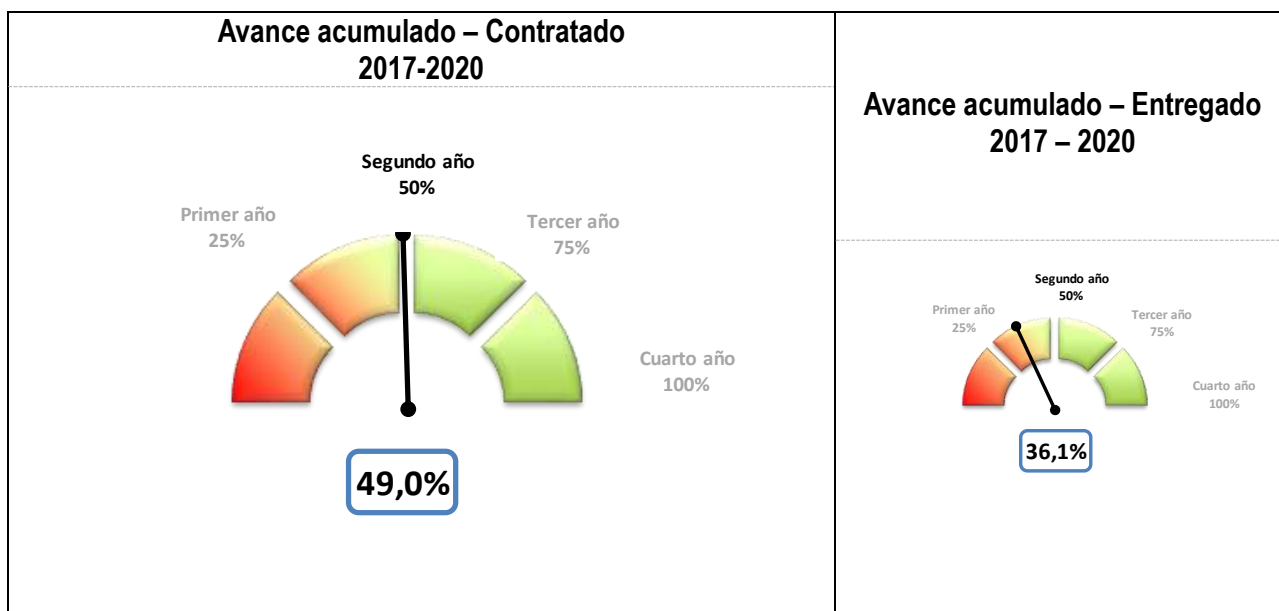

Fuente: Matriz Unificada de Seguimiento a la Inversión, Corte 31-12-2018

¹ La ejecución de la meta según lo contratado hace referencia a los bienes y servicios que se espera entregar a través de las contrataciones realizadas, en relación con la magnitud programada para la meta.

² La ejecución de la meta según lo entregado hace referencia a los bienes y servicios que ya se han entregado a través de las contrataciones realizadas.

A corte del 31 de diciembre de 2018 las localidades en promedio han logrado un avance acumulado contratado de su PDL igual a 61,2%. Con respecto a las otras localidades, la localidad de Suba ocupa el decimoséptimo lugar de avance contratado de su PDL.

Para el caso del avance entregado, el promedio se sitúa en 30,9% dadas las dificultades tanto en los tiempos de ejecución como en el rezago presupuestal. En este aspecto, la localidad ocupa el puesto octavo.

Gráfica No. 2. Ranking de avance PDL por localidad.

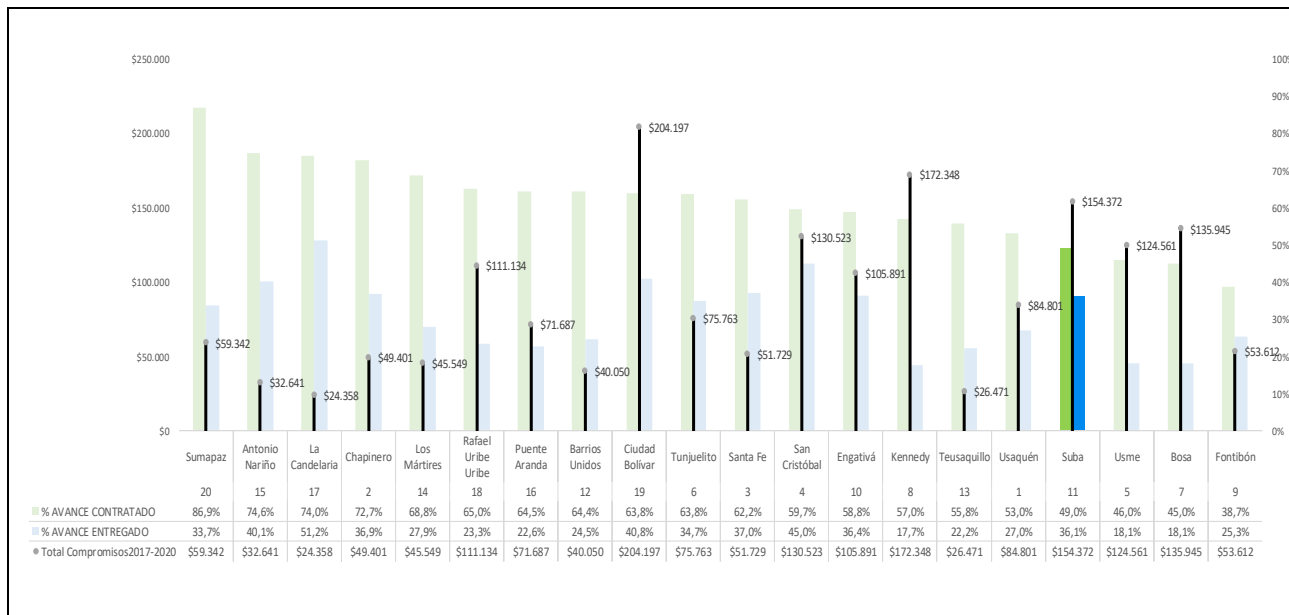

Compromisos en millones de pesos

Fuente: Matriz Unificada de Seguimiento a la Inversión, Corte 31-12-2018

En lo que respecta al avance por pilar y ejes del PDL, se tiene que el mayor porcentaje de avance acumulado contratado lo presentó el eje transversal Gobierno legítimo, fortalecimiento local y eficiencia (55,5%) que incluye los temas relacionados con participación, inspección, vigilancia y control – IVC y fortalecimiento institucional. En segundo lugar, está el pilar Igualdad de calidad de vida (53,4%) con temas como dotación de jardines infantiles e instituciones educativas distritales; acciones de buen trato; subsidio tipo C; entrega de ayudas técnicas; eventos y formación artística, cultural y deportiva; y, acciones de mitigación del riesgo. Y, en tercer lugar, el pilar Democracia urbana (47,6%), que incluye los temas relacionados con malla vial, espacio público y parques. El mayor avance frente a los bienes y servicios entregados corresponde al eje Gobierno legítimo, fortalecimiento local y eficiencia (52,8%).

Gráfica No. 3. Avance por pilar o eje.

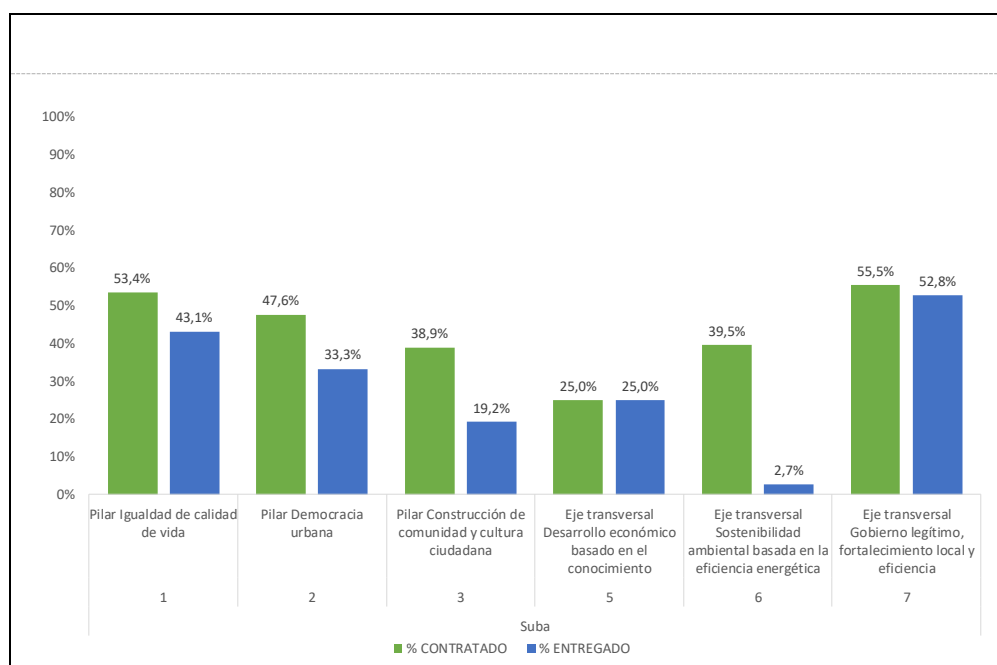

Fuente: Matriz Unificada de Seguimiento a la Inversión, Corte 31-12-2018

Para lograr los objetivos establecidos en su PDL, la localidad de Suba cuenta con 12 programas. De los cuales sobresalen, Mejores oportunidades para el desarrollo a través de la cultura, la recreación y el deporte con 68,3% de avance acumulado contratado, Gobernanza e influencia local, regional e internacional (55,5%) y Recuperación y manejo de la Estructura ecológica principal (52,4%). El programa que mayores recursos comprometió en la vigencia 2018 fue Mejor movilidad para todos con \$38.185 millones.

Gráfica No. 4. Avance programas.

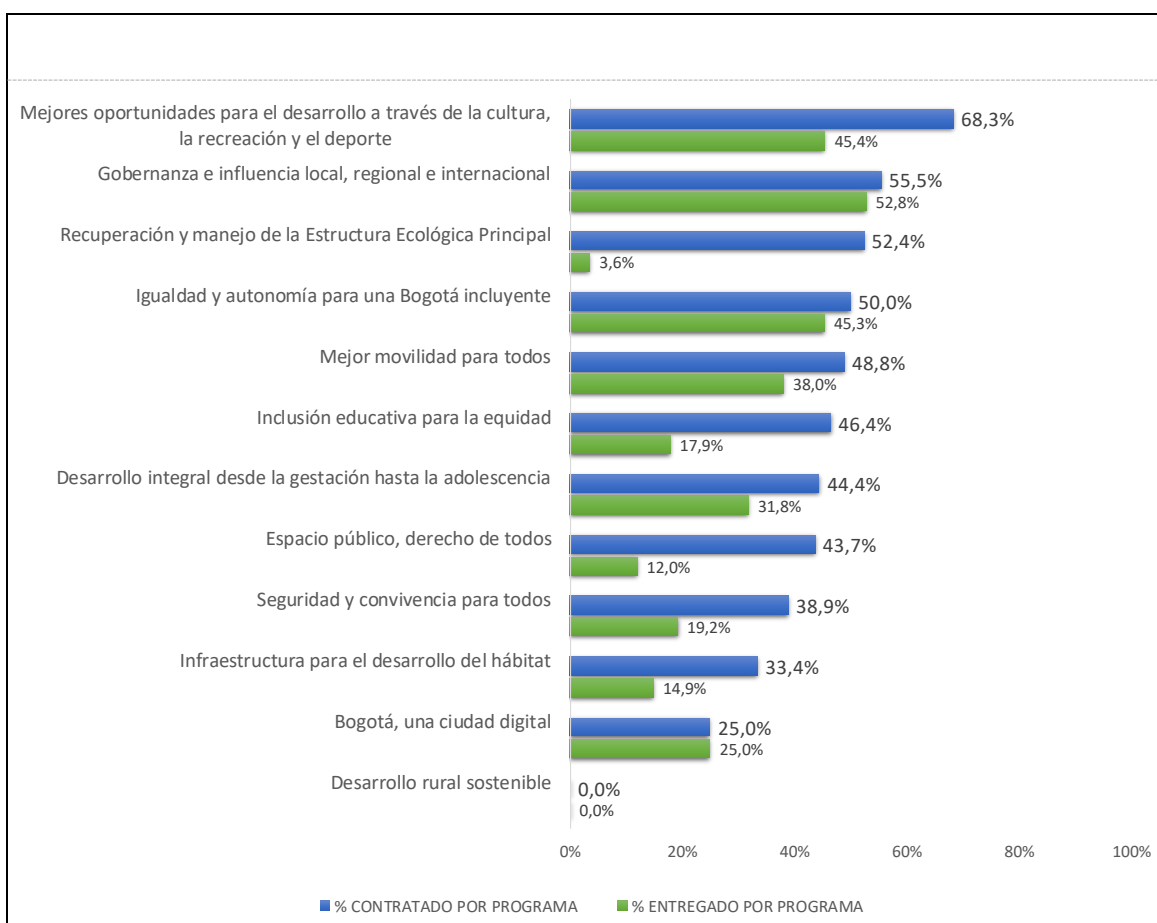

Fuente: Matriz Unificada de Seguimiento a la Inversión, Corte 31-12-2018

Por su parte, la gráfica No. 5 ilustra porcentualmente, el avance promedio de las metas del PDL asociadas a los sectores de la Administración Distrital, conforme al seguimiento según lo contratado a 31 de diciembre de 2018. Se destaca así que las metas relacionadas con el sector Gobierno, tuvieron en promedio un avance del 61%; las 6 metas asociadas al sector Cultura, un avance en promedio del 60,0%; y, la meta asociada al sector Salud, un avance en promedio del 50,0%.

Gráfica No. 5. Avance por sector.

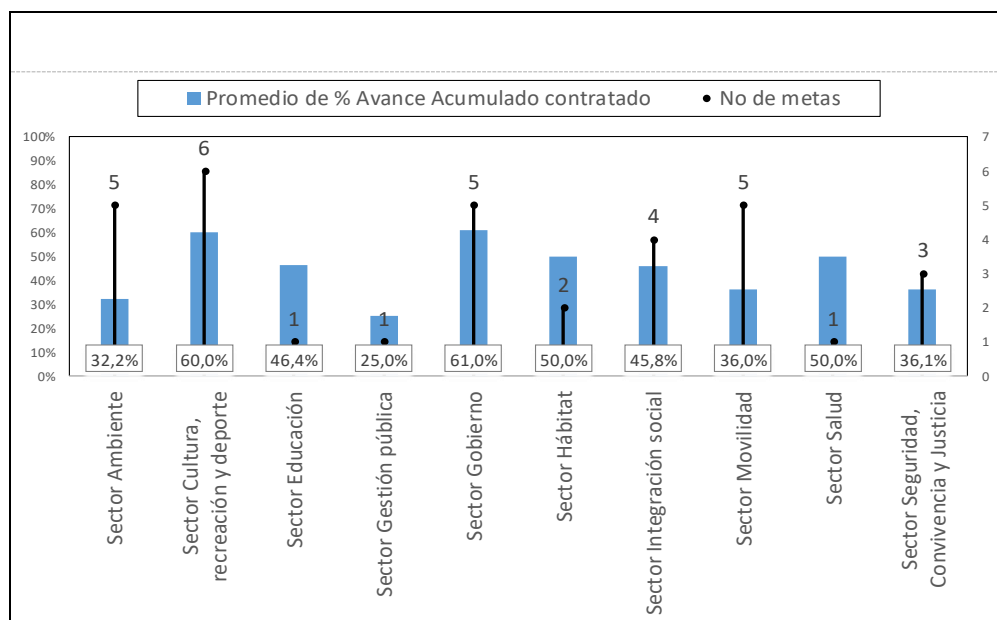

Fuente: Matriz Unificada de Seguimiento a la Inversión, Corte 31-12-2018

Para avanzar en el cumplimiento de las metas del PDL de Suba, la Alcaldía Local ha ejecutado recursos en 15 proyectos de inversión. A continuación, se presenta el avance acumulado contratado de cada uno de ellos, con el presupuesto comprometido por vigencia.

Gráfica No. 6. Avance por proyecto de inversión.

Código Proyecto	Nombre Proyecto	AVANCE CONTRATADO	Compromisos 2017	Compromisos 2018	Total Compromisos 2017 2020
3-3-1-15-01-02-1426-00	Primera infancia mejor para Suba	⇒ 44,4%	\$956	\$619	\$1.575
3-3-1-15-01-03-1427-00	Suba digna e igualitaria	⇒ 50,0%	\$7.916	\$8.646	\$16.562
3-3-1-15-01-07-1457-00	Suba es educación mejor para todos	⇒ 46,4%	\$485	\$600	\$1.085
3-3-1-15-01-11-1459-00	Una Suba mejor a través de la cultura, la recreación y el deporte	⇒ 68,3%	\$2.656	\$2.801	\$5.457
3-3-1-15-02-13-1466-00	Suba aprovecha integralmente los residuos	↓ -	-	-	-
3-3-1-15-02-15-1461-00	Suba mejora integralmente sus barrios	↑ 100,0%	\$276	-	\$276
3-3-1-15-02-17-1465-00	Parques en la ciudad del espacio público	⇒ 43,7%	\$6.127	\$7.833	\$13.960
3-3-1-15-02-18-1506-00	Hacia una movilidad sostenible	⇒ 48,8%	\$47.200	\$38.185	\$85.385
3-3-1-15-03-19-1469-00	Suba segura y mejor para todos	⇒ 38,9%	\$5.006	\$2.961	\$7.967
3-3-1-15-05-36-1504-00	Conexión clave para la información	↓ 25,0%	-	\$102	\$102
3-3-1-15-06-38-1472-00	Más arboles y mejor calidad del aire en Suba	⇒ 52,4%	\$540	\$2.052	\$2.593
3-3-1-15-06-41-1476-00	Suba promueve el desarrollo rural sostenible	↓ -	-	-	-
3-3-1-15-07-45-1478-00	Fortalecimiento institucional en Suba	⇒ 59,5%	\$5.395	\$5.451	\$10.845
3-3-1-15-07-45-1481-00	Suba comprometida con la Inspección la vigilancia y el control	⇒ 50,0%	\$1.904	\$3.345	\$5.248
3-3-1-15-07-45-1483-00	Suba se expresa y decide	⇒ 52,3%	\$1.885	\$1.431	\$3.316

Cifras en millones pesos

Fuente: Matriz Unificada de Seguimiento a la Inversión, Corte 31-12-2018

En cuanto al nivel de avance de metas por estructura de plan, para el cierre de la vigencia 2018 el avance esperado corresponde al 50%. Dado que es una medición acumulada (2017-2020), según los tres niveles de clasificación de avance de las metas del plan de desarrollo, el nivel alto significa que tiene avance acumulado igual o superior al 70%, medio cuando su nivel de avance es mayor del 30% y menor del 70%, y el nivel bajo cuando el avance de la meta es menor o igual al 30%.

Para la localidad de Suba, existe un total de 33 metas en el PDL. Del total de metas, 9 presentan un nivel de avance contratado bajo, 20 un nivel medio y 4 un nivel alto. En este sentido, el 73% de las metas presentan un avance contratado entre el nivel medio y alto.

Gráfica No. 7. Nivel de avance de metas según lo contratado.

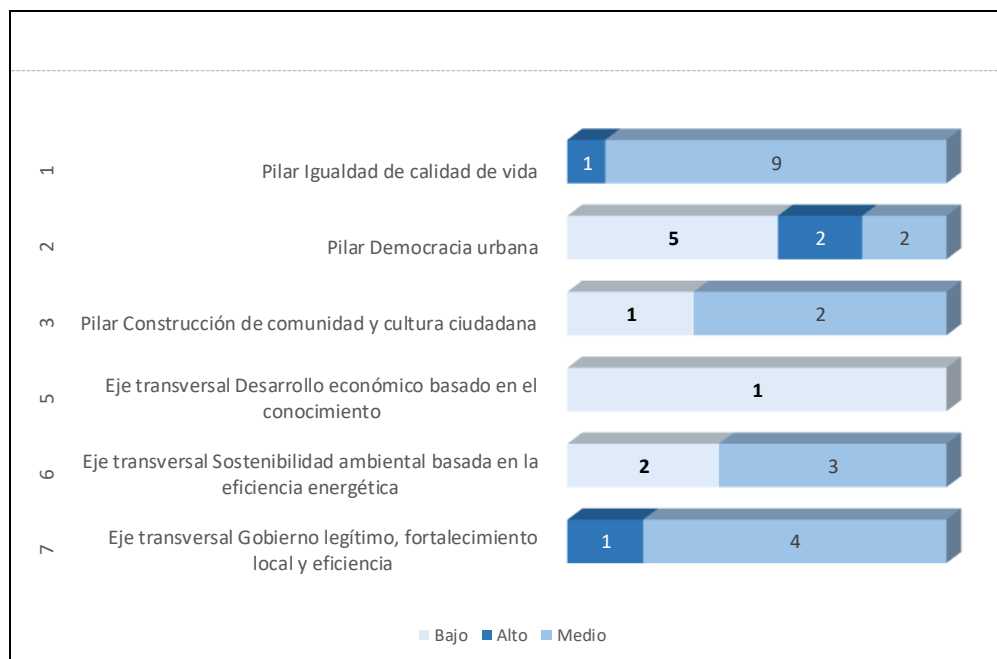

Fuente: Matriz Unificada de Seguimiento a la Inversión, Corte 31-12-2018

3.1 EJECUCIÓN POR METAS VIGENCIA 2018

Este apartado presenta información de la ejecución de metas para la vigencia 2018, teniendo en cuenta lo programado según Plan Operativo Anual de Inversiones (POAI) de la respectiva vigencia y el avance contratado de las metas en cada pilar o eje. Para el caso de la localidad de Suba, en 2018 se programaron 30 metas, de las cuales, 25(83%) presentaron avance en la contratación. A continuación, se presentan las metas programadas para la vigencia 2018.

Pilar 1. Igualdad de calidad de vida.

Tabla No. 1. Seguimiento a lo programado vigencia 2018. Pilar Igualdad de calidad de vida.

Meta proyecto	Magnitud programada meta proyecto 2018	Magnitud contratada meta proyecto 2018	% de avance frente a lo programado anual
Adecuar 9 jardines infantiles de forma tal que se garantice la sismo resistencia, funcionalidad, accesibilidad y condiciones dignas, cómodas y amables para todos niños y niñas.	3,0		-
Dotar 40 jardines infantiles de la Localidad de Suba, para la atención integral a la primera.	10,0	10,0	100,0%
Vincular 5000 personas en programas de promoción del buen trato y prevención de violencias en niños y niñas.	1.250,0	1.250,0	100,0%
Beneficiar 5100 adultos mayores en condiciones de vulnerabilidad con la entrega de apoyo económico (Tipo C) doce (12) meses al año.	5.100,0	5.100,0	100,0%
Beneficiar 3000 personas en condición de discapacidad y/o en estado de vulnerabilidad con ayudas técnicas y de rehabilitación integral no cubiertas por el POS.	750,0	750,0	100,0%
Dotar 28 Institutos de educación distrital IED de la Localidad de Suba con elementos pedagógicos en el marco del proyecto escolar.	28,0	28,0	100,0%
Realizar 100 eventos locales de expresión cultural y artística.	25,0	33,0	132,0%
Realizar 16 eventos recreativos, deportivos y de actividad física en parques y espacios públicos de la Localidad de Suba.	4,0	5,0	125,0%
Vincular 3600 personas en procesos de formación artística y cultural informal y aficionada por ciclo vital y con enfoque diferencial.	900,0	900,0	100,0%
Vincular 4000 personas en procesos de formación deportiva para promover la recreación y actividad física, en parques y espacios públicos de la Localidad.	1.000,0	3.570,0	357,0%

Fuente: Matriz Unificada de Seguimiento a la Inversión, Corte 31-12-2018

Pilar 2. Democracia urbana.

Tabla No. 2. Seguimiento a lo programado vigencia 2018. Pilar Democracia urbana.

Meta proyecto	Magnitud programada meta proyecto 2018	Magnitud contratada meta proyecto 2018	% de avance frente a lo programado anual
Construir 8 parques vecinales y/o de bolsillo en la Localidad de Suba.	3,0	2,0	66,7%
Intervenir 240 parques vecinales y/o de bolsillo de la Localidad de Suba.	48,0	80,0	166,7%
Construir 46 Km/carril de malla vial en la Localidad de Suba.	12,0	1,0	8,3%
Mantener 62 Km/carril con acciones de movilidad en la malla vial de la Localidad de Suba.	5,0	26,0	520,0%
Construir 55000 m2 de espacio público en la Localidad de Suba.	24.414,0		-
Mantener 25000 m2 de espacio público en la Localidad de Suba.	5.000,0	2.500,0	50,0%

Fuente: Matriz Unificada de Seguimiento a la Inversión, Corte 31-12-2018

Pilar 3. Construcción de comunidad.

Tabla No. 3. Seguimiento a lo programado vigencia 2018. Pilar Construcción de comunidad.

Meta proyecto	Magnitud programada meta proyecto 2018	Magnitud contratada meta proyecto 2018	% de avance frente a lo programado anual
Realizar 4 dotaciones con soluciones tecnológicas para la seguridad de la localidad.	1,0	1,0	100,0%
Vincular 6000 personas a ejercicios de convivencia ciudadana.	1.500,0	-	-
Construir y/o adquirir 3 CAI en la Localidad con el fin de contribuir en la eliminación de los delitos que afectan la convivencia ciudadana.	2,0	1,0	50,0%

Fuente: Matriz Unificada de Seguimiento a la Inversión, Corte 31-12-2018

Eje transversal. Sostenibilidad ambiental basada en la eficiencia energética.

Tabla No. 4. Seguimiento a lo programado vigencia 2018. Eje Sostenibilidad ambiental basada en la eficiencia energética.

Meta proyecto	Magnitud programada meta proyecto 2018	Magnitud contratada meta proyecto 2018	% de avance frente a lo programado anual
Intervenir y/o sembrar 5000 árboles con acciones de manejo integral.	1.250,0	1.800,0	● 144,0%
Adecuar 2 Héctareas de espacio público con intervenciones de renaturalización y/o ecourbanismo.	0,5	1,0	● 200,0%
Intervenir 10000 m2 con acciones de jardinería, muros verdes y/o paisajismo.	5.000,0	5.000,0	● 100,0%
Beneficiar 100 personas en proyectos de emprendimiento rural.	25,0		● -
Beneficiar 200 personas con acciones de asesoría técnica agropecuaria y/o asistencia en tecnologías ambientales sostenibles.	50,0		● -

Fuente: Matriz Unificada de Seguimiento a la Inversión, Corte 31-12-2018

Eje transversal. Gobierno legítimo, fortalecimiento local y eficiencia.

Tabla No. 5. Seguimiento a lo programado vigencia 2018. Eje Gobierno legítimo, fortalecimiento local y eficiencia.

Meta proyecto	Magnitud programada meta proyecto 2018	Magnitud contratada meta proyecto 2018	% de avance frente a lo programado anual
Cubrir el pago de 11 ediles de la Localidad de Suba.	11,0	11,0	● 100,0%
Realizar 4 estrategias de fortalecimiento institucional.	1,0	1,0	● 100,0%
Realizar 4 acciones de Inspección Vigilancia y Control.	1,0	1,0	● 100,0%
Fortalecer 160 organizaciones, instancias y expresiones sociales ciudadanas de participación de la localidad de suba de la localidad de Suba.	50,0	32,0	● 64,0%
Vincular 30000 personas en procesos de participación ciudadana y/o control social.	7.500,0	7.500,0	● 100,0%

Fuente: Matriz Unificada de Seguimiento a la Inversión, Corte 31-12-2018

Eje transversal Desarrollo económico basado en el conocimiento

Tabla No. 6. Seguimiento a lo programado vigencia 2018. Eje transversal Desarrollo económico basado en el conocimiento

Meta proyecto	Magnitud programada meta proyecto 2018	Magnitud contratada meta proyecto 2018	% de avance frente a lo programado anual
Implementar 1 estrategia para el fortalecimiento de la apropiación de las TIC.	1,0	1,0	● 100,0%

Fuente: Matriz Unificada de Seguimiento a la Inversión, Corte 31-12-2018

4. EJECUCIÓN PRESUPUESTAL VIGENCIA 2018

El análisis de la ejecución presupuestal para la vigencia 2018 se fundamentó en la información reportada por el sistema de Presupuesto Distrital (PREDIS) de la Secretaría Distrital de Hacienda.

La Alcaldía Local de Suba comprometió durante la vigencia 2018 la suma de \$74.026 millones para avanzar en los compromisos del PDL que corresponden al 93,46% del total del presupuesto de inversión disponible. La mayor proporción de recursos de inversión que se comprometieron corresponde al pilar: Democracia urbana con \$46.018 millones, seguido del eje Gobierno legítimo con \$10.227 millones y el pilar Igualdad de calidad de vida con \$12.666 millones.

Como se puede observar en la gráfica No. 8, el pilar Democracia Urbana presenta la mayor diferencia porcentual entre los compromisos acumulados (99,3%) y los giros efectuados en la vigencia (1,8%).

Gráfica No. 8. Ejecución Presupuestal del PDL por Eje. Diciembre 2018.

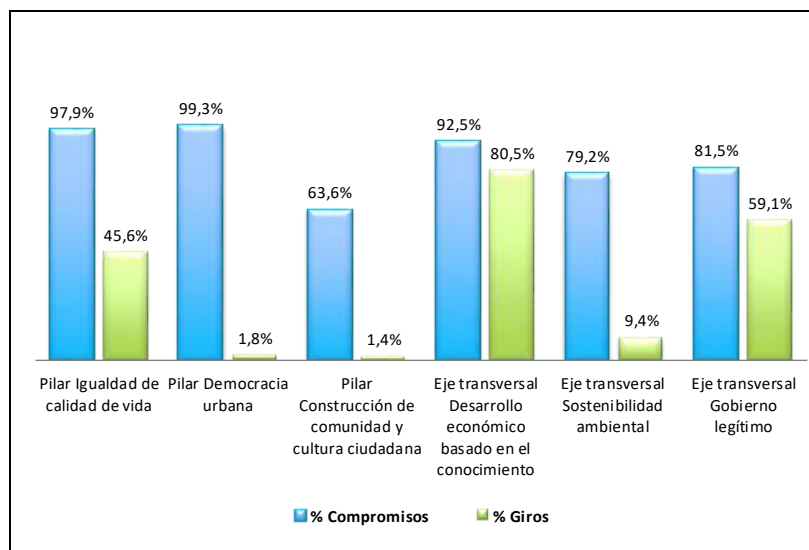

Fuente: PREDIS vigencia 2018

El análisis de la ejecución presupuestal por sector, evidencia que los sectores con mayor cantidad de recursos comprometidos son Movilidad, con \$38.185 millones que representa el 51,6% del total del presupuesto de inversión, Cultura, recreación y deporte con \$10.634 millones (14,3%) y Gobierno con \$10.227 millones (13,8%).

Tabla No. 7. Ejecución Presupuestal por sector. Diciembre 2018.

SECTOR	Compromisos 2018	Giros 2018
Sector Movilidad	\$38.185	\$813
Sector Cultura, recreación y deporte	\$10.634	\$117
Sector Gobierno	\$10.227	\$7.421
Sector Integración social	\$7.638	\$5.670
Sector Seguridad, Convivencia y Justicia	\$2.961	\$65
Sector Ambiente	\$2.052	\$245
Sector Salud	\$1.627	\$115
Sector Educación	\$600	-
Sector Gestión pública	\$102	\$89
Sector Hábitat		
TOTALES	\$74.026	\$14.534

Cifras en millones pesos

Fuente: PREDIS vigencia 2018

El análisis del presupuesto, también se realiza con base en las líneas de inversión local. Estas líneas son un instrumento que, dentro del proceso de formulación de los PDL, establecen el marco de referencia con el cual la administración distrital determina una orientación estratégica de las inversiones que se podrán adelantar en el horizonte del plan. Por tanto, las líneas delimitan el marco de actuación presupuestal de las alcaldías locales y describen las finalidades de objetos de gasto de inversión autorizadas a los FDL y, por ende, se convierten en el insumo clave para los gobiernos locales en los cuatro años de mandato.

A continuación, se presenta la ejecución presupuestal por cada una de las Líneas de Inversión Local para la vigencia 2018:

Tabla No. 8. Ejecución Presupuestal por Líneas de Inversión.

Anexos Línea de inversión	Compromisos 2018	Giros 2018	% Compromisos 2018
Anexo 1 (85%)	\$63.623	\$13.726	87,3%
Atención a población vulnerable_Subsidio C	\$7.019	\$5.670	9,6%
Gestión pública local	\$5.451	\$4.519	7,5%
Inspección, vigilancia y control - IVC	\$3.345	\$2.659	4,6%
Malla vial, espacio público y peatonal	\$38.185	\$813	52,4%
Parques	\$7.833	-	10,8%
Seguridad y convivencia	\$1.790	\$65	2,5%
Anexo 2 (15%)	\$9.232	\$809	12,7%
Atención a población vulnerable	\$2.074	\$115	2,8%
Dotación	\$772	-	1,1%
Eventos artísticos, culturales y deportivos	\$690	\$54	0,9%
Participación	\$1.431	\$243	2,0%
Procesos de formación artística, cultural y deportiva	\$2.111	\$62	2,9%
Protección y recuperación de los recursos ambientales	\$2.052	\$245	2,8%
Proyecto estratégico	\$102	\$89	0,1%
Anexo 3 (Construcción Sedes, CAI)	\$1.171	-	1,6%
Proyecto estratégico (CAI)	\$1.171	-	1,6%

Cifras en millones de pesos

Fuente: MUSI y PREDIS vigencia 2018

Es importante señalar, que de acuerdo con la Directiva 005 de 2016 que establece los lineamientos de política para las líneas de inversión local 2017-2020, las Alcaldías Locales podrán aprobar proyectos estratégicos relacionados con construcción de sedes, URIS y CAI. Este tipo de proyectos estratégicos podrán tener hasta el 30% del total del presupuesto. El presupuesto restante, será la base presupuestal para calcular el 85% y 15%.

5. PRINCIPALES LOGROS Y RESULTADOS OBTENIDOS EN EL PDL

El Plan de Desarrollo XUA CHIE GUECHAS 2016-2020 está compuesto por tres pilares, estos son elementos estructurales de los objetivos del Plan de Desarrollo Local y están soportados en los tres ejes transversales que son los requisitos institucionales que ayudan a implementar la gestión de la administración durante el cuatrienio.

A continuación, se expondrán los principales impactos y beneficios derivados de los bienes y servicios contratados y entregados para la comunidad de la localidad de Suba durante la vigencia 2018.

PILAR IGUALDAD CALIDAD DE VIDA.

Proyecto 1426. Primera infancia mejor para Suba.

El objetivo es mejorar la calidad de vida de nuestra primera infancia, propendiendo por un desarrollo físico y cognitivo adecuado; de este modo, la administración local en la vigencia 2018 destinó recursos para poder cumplir el objetivo trazado en el proyecto y adicional este proceso también fue acompañado transversalmente con las estrategias de la Secretaria de la Mujer para la aplicación de sus políticas y lianas estratégicas.

Primera Infancia

Se realizaron campañas en los jardines infantiles y colegios sobre promoción de buen trato y prevención de violencia infantil y violencia contra la mujer, involucrando 1250 personas.

Dotación de Jardines

Se contrató la dotación de 10 jardines infantiles con materiales y elementos didácticos y mobiliarios necesarios para su correcta y continua operación.



ALCALDÍA MAYOR
DE BOGOTÁ D.C.
SECRETARÍA DE PLANEACIÓN



Colegios con campañas de Buen Trato 2018

Proyecto 1427. Suba digna e igualitaria.

Adulto Mayor

Buscando garantizar una mejor calidad de vida y un envejecimiento digno para las personas mayores en situación de vulnerabilidad, desde la Alcaldía Local de Suba se sigue brindando un apoyo económico mensual a 5.100 adultos mayores.

Rehabilitación Integral

Con el fin de mejorar la posibilidad de inclusión social y de reducir las barreras de comunicación y movilidad que dificultan la inclusión social de personas en condición de discapacidad, el FDL de Suba ha beneficiado alrededor de 750 personas con la entrega de ayudas técnicas.



Ayudas técnicas 2018

Carrera 30 N. 25 - 90
Código Postal 111311
Pisos 1,5,8 y 13
PBX 335 8000
www.sdp.gov.co
Info.: Línea 195



SC-CER259292



CO-SC-CER259292



GP-CER259293

**BOGOTÁ
MEJOR
PARA TODOS**

Proyecto 1457. Suba es educación mejor para todos.

Dotación Tecnológica Instituciones Educativas

La calidad educativa es una necesidad que se atiende de la manera más oportuna por la administración local de Suba, teniendo en cuenta que es nuestra labor contribuir en garantizar que nuestros estudiantes tengan las mayores oportunidades para que en el futuro puedan desempeñarse con los mejores conocimientos y competencias en espacios de educación superior o mercados laborales. En este sentido, se realizó la contratación para dotar 28 Instituciones educativas distritales de la localidad.



Dotación IED 2018



Reunión con Directivos IED 2018

Proyecto 1459. Una Suba mejor a través de la cultura la recreación y el deporte.

Continuamos fomentando la cultura y el deporte como una herramienta para lograr un desarrollo integral de los habitantes de la localidad de Suba, fortaleciendo el buen uso del tiempo para conseguir más efectividad en el goce de los derechos y libertades. Para ello, en lo corrido de la vigencia se llevaron a cabo 33 actividades culturales.

Escuelas de formación artística

Se beneficiaron 900 personas en procesos de formación artística y cultural informal y aficionada por ciclo vital y con enfoque diferencial en áreas como danza, teatro, artes plásticas, música, fotografía y DJ, estos procesos siempre se desarrollaron dentro de enfoques de género como un medio para visibilizar los derechos de las mujeres y prevenir la violencia contra ellas.

Eventos deportivos

En materia deportiva y desarrollo de actividades físicas se contrataron 5 grandes procesos de eventos deportivos y realizados 3 torneos de con las cuales se alcanzó la participación de 3570 personas en



ALCALDÍA MAYOR
DE BOGOTÁ D.C.
SECRETARÍA DE PLANEACIÓN

modalidades como fútbol, patinaje, baloncesto, skateboarding, ajedrez y personas en condiciones de discapacidad.

Escuela de Formación

Para la vigencia 2018 se contrataron 7 escuelas de formación en las modalidades de Futsal, Fútbol, Baloncesto, Natación, Tenis de campo, Skateboarding, Ultimate.

Eventos Artísticos y culturales

Durante el año 2018 logramos que la ciudadanía de las diferentes organizaciones y sectores se integraran alrededor de la cultura, la recreación y el deporte. La comunidad atendió al llamado que se realizó por medio de las redes sociales y por medio de campañas de participación.



Torneos de ajedrez 2018



Jornadas de aeróbicos 2018



Torneo de fútbol



Torneo de micro fútbol

Carrera 30 N. 25 - 90
Código Postal 111311
Pisos 1,5,8 y 13
PBX 335 8000
www.sdp.gov.co
Info.: Línea 195



SC-CER259292



CO-SC-CER259292



GP-CER259293

**BOGOTÁ
MEJOR
PARA TODOS**



ALCALDÍA MAYOR
DE BOGOTÁ D.C.
SECRETARÍA DE PLANEACIÓN



Jornada artística



Carrera atletismo 2018

PILAR DEMOCRACIA URBANA.

La regulación urbanística es una herramienta con la cual la administración local de Suba hace ejercicios de planeación y ejecución de recursos para lograr transformaciones apropiadas en parques vecinales, espacio público y malla vial de la localidad. Nuestra tarea es hacer de Suba una localidad con mejores espacios públicos, movilidad e infraestructura para todos.

Proyecto 1465. Parques en la ciudad del espacio público.

Durante la vigencia 2018 el Fondo de Desarrollo Local de Suba adelantó la contratación de los estudios y diseños necesarios para poder realizar inversiones en los diferentes parques vecinales de la localidad, así como también se ejecutó la intervención de obra pública de 36 parques vecinales a través de la instalación del mobiliario urbano.

Construcción de parques vecinales

Es importante resaltar que se contrató la construcción de 2 parques vecinales en la localidad, parque Nueva Zelandia y Alcaparros de Suba.

Mantenimiento de parques vecinales

También se adelantó la contratación de 80 parques vecinales con el fin mejorarlos y mantenerlos en el primer semestre de 2019 y así entregarlos a la comunidad en condiciones óptimas para su goce y disfrute.

Carrera 30 N. 25 - 90
Código Postal 111311
Pisos 1,5,8 y 13
PBX 335 8000
www.sdp.gov.co
Info.: Línea 195



SC-CER259292



CO-SC-CER259292



GP-CER259293

**BOGOTÁ
MEJOR
PARA TODOS**



ALCALDÍA MAYOR
DE BOGOTÁ D.C.
SECRETARÍA DE PLANEACIÓN



Dotación de parques 2018



Construcción de parques 2018



Construcción de parques 2018

Carrera 30 N. 25 - 90
Código Postal 111311
Pisos 1,5,8 y 13
PBX 335 8000
www.sdp.gov.co
Info.: Línea 195



SC-CER259292



CO-SC-CER259292



GP-CER259293

**BOGOTÁ
MEJOR
PARA TODOS**

Proyecto 1506. Hacia una movilidad sostenible.

Para garantizar una movilidad más óptima para todos, la administración local ha realizado inversiones que apuntan a disminuir las más grandes problemáticas de la infraestructura vial local; de esta manera se han brindado soluciones óptimas para todos.

Mantenimiento malla vial

En el 2018 se adelantó una contratación por valor de \$38.185.001.216, con la cual se tiene previsto realizar la reparación, señalización y adecuación de la malla vial de la localidad, con la finalidad de agilizar los tiempos de desplazamiento y mejorar la calidad de vida. Para adelantar estas intervenciones, se destinaron recursos para la realización de estudios y diseños de los puntos de la malla vial que se encuentran en mal estado.

Construcción malla vial

Se contrató la Construcción de 1 kilómetro de malla vial y el mantenimiento de 26 kilómetros malla vial. También se contrató el mantenimiento de 2.500 metros cuadrados de espacio público y se realizó la entrega de los productos de malla vial contratada en el 2017 (mantenimiento de 41,8 kilómetros de malla vial local y construcción de 5,79 kilómetros carril de malla vial local).

Para la ejecución de los recursos de Malla Vial de la vigencia 2018 se priorizaron 119 segmentos viales distribuidos en 8 UPZ como Britalia, Prado, Alhambra, Niza, Floresta, Suba, Rincón y Tibabuyes. Cabe resaltar que cada tramo vial que se construya debe incluir el espacio público correspondiente a los andenes; esto por solicitud del Alcalde Local de Suba y en concordancia con el Alcalde Mayor.



ALCALDÍA MAYOR
DE BOGOTÁ D.C.

SECRETARÍA DE PLANEACIÓN



Carrera 30 N. 25 - 90
Código Postal 111311
Pisos 1,5,8 y 13
PBX 335 8000
www.sdp.gov.co
Info.: Línea 195



SC-CER259292



CO-SC-CER259292



GP-CER259293

BOGOTÁ
MEJOR
PARA TODOS



ALCALDÍA MAYOR
DE BOGOTÁ D.C.
SECRETARÍA DE PLANEACIÓN



PILAR CONSTRUCCIÓN DE COMUNIDAD Y CULTURA CIUDADANA.

Proyecto 1469. Suba segura y mejor para todos.

La seguridad es la piedra angular de la convivencia ciudadana en la localidad de Suba. El desarrollo y evolución de la criminalidad representados en hurto y micro-tráfico se convierte diariamente para la administración y las autoridades de policía en un reto que hay que enfrentar con procesos, personal y herramientas más eficientes y óptimas; por ende, los esfuerzos conjuntos entre la administración local y la policía se han centrado en el fortalecimiento de las capacidades operativas con el fin de disminuir y prevenir los delitos.

Carrera 30 N. 25 - 90
Código Postal 111311
Pisos 1,5,8 y 13
PBX 335 8000
www.sdp.gov.co
Info.: Línea 195



SC-CER259292



CO-SC-CER259292



GP-CER259293

BOGOTÁ
MEJOR
PARA TODOS

Dotación seguridad

En temas de seguridad se adelantó la adquisición de 86 motocicletas, 1 CAI móvil y 8 paneles para fortalecer la labor de la policía.

También se viene adelantando la instalación de cámaras de seguridad en puntos críticos de la localidad, como un medio eficaz para mejorar la actuación de las autoridades de policía y mejorar la seguridad en la localidad. Existen puntos en los cuales aún no se ha podido instalar cámaras de seguridad y esto se debe a temas normativos, técnicos y de permisos para utilizar las ubicaciones, retrasando su colocación, pero la Alcaldía Local viene desarrollando las acciones concernientes para hacer una Suba más segura para todos.



Motocicletas para fortalecer la policía

EJE TRANSVERSAL DESARROLLO ECONÓMICO BASADO EN EL CONOCIMIENTO.

Buscamos que Suba se conecte al mundo de posibilidades que brindan las tecnologías de la información y el internet.

Proyecto 1504. Conexión clave para la información.

Nuestro compromiso es mejorar la infraestructura de comunicaciones en la localidad de Suba, para que los habitantes gocen, disfruten y aprovechen las tecnologías de la información como un medio para acceder a mejores oportunidades educativas, de esparcimiento, de emprendimiento y de creación de soluciones a problemáticas locales.

Se realizó 1 estrategia que incluye diferentes acciones y actividades logrando motivar e impulsar la economía digital en la localidad, y ampliar las oportunidades de educación y emprendimiento para los habitantes de nuestra localidad.

Se inauguró Subatics, un espacio desde el cual la Alcaldía brinda la enseñanza sobre herramientas tecnológicas de la información y las comunicaciones para el emprendimiento, la participación y el desarrollo económico basado en el conocimiento, dictando cursos como: contabilidad, herramientas office, programas de diseño gráfico, producción de contenidos audiovisuales y emprendimiento. Dicho espacio cuenta con una participación de más de 250 personas al mes.



Inauguración del centro Subatics



EJE TRANSVERSAL SOSTENIBILIDAD AMBIENTAL BASADA EN EFICIENCIA ENERGÉTICA.

Optimizar la energía por medio de buen uso y ahorro eficiente, fortaleciendo y mejorando la interacción de los habitantes de Suba con el entorno ambiental de la localidad.

Proyecto 1472. Más árboles y mejor calidad en el aire de Suba.

La administración local está comprometida con el mejoramiento de los entornos naturales de manera integral ya que es uno de los principales objetivos de la sostenibilidad ambiental, siendo este un medio para mejorar la calidad de vida de los habitantes de Suba. En este sentido, se contrató la intervención de 1800 árboles, 900 nuevos sembrados y 900 con manejo silvicultura; se contrató la intervención de 1 hectárea de espacio público con procesos renaturalización y eco-urbanismo; y, se contrató el mejoramiento de 5000 metros cuadrados de jardines, muros verdes y paisajismo en la localidad.

Además, durante el 2018 la Alcaldía de Suba en trabajo conjunto con el Jardín Botánico, adelantó acciones de arborización para dar cumplimiento a las metas acumuladas de la vigencia 2017 y 2018.



Recuperación ambiental Humedal Córdoba



ALCALDÍA MAYOR
DE BOGOTÁ D.C.
SECRETARÍA DE PLANEACIÓN



Arborización Suba 2018

EJE TRANSVERSAL GOBIERNO LEGÍTIMO, FORTALECIMIENTO LOCAL Y EFICIENCIA.

Proyecto 1478. Fortalecimiento institucional en Suba.

La principal preocupación de la administración es poder prestar servicios de calidad, que cumplan con los requerimientos y necesidades de la ciudadanía, velando porque estos servicios sean los mejores en relación costo-beneficio. Para ello es importante que nuestras acciones y esfuerzos se centren en mejorar día a día nuestros procesos y procedimientos.

Se ejecutó 1 estrategia de fortalecimiento institucional para continuar con las labores de la alcaldía de manera oportuna.



Junta de Administradora Local de Suba



Alcaldía Local de Suba

Carrera 30 N. 25 - 90
Código Postal 111311
Pisos 1,5,8 y 13
PBX 335 8000
www.sdp.gov.co
Info.: Línea 195



SC-CER259292



CO-SC-CER259292



GP-CER259293

BOGOTÁ
MEJOR
PARA TODOS

Proyecto 1481. Suba comprometida con la inspección, la vigilancia y el control.

Este tema es uno de los grandes retos de la administración, debido a la prontitud con la que deben ser atendidas estas necesidades. En este sentido se adelantó la contratación del recurso humano, espacio de oficinas y requerimientos tecnológicos necesario para el desarrollo efectivo de las inspecciones de policía, para así lograr que su labor sea efectiva en el componente de vigilancia y control.

En cuanto a espacio público el grupo de descongestión y pedagogía realizó, durante la vigencia 2018, actividades encaminadas a fomentar la cultura de la legalidad, mediante procesos pedagógicos con los diferentes actores ciudadanos; para esto se adelantaron 40 acciones pedagógicas, encaminadas a socializar las normas en temas de espacio público, actividades económicas, obras - urbanismo y medio ambiente.

Otro gran tema y reto para el grupo de descongestión y pedagogía, es la respuesta a derechos de petición. En el 2018 fueron tramitadas 4.669 peticiones, de las cuales se atendieron un total de 3.054.

Se adelantaron un total de 8 operativos a espacio público y establecimientos de comercio, donde se logró la restitución de espacio público.

Recuperación de espacio público



Oficina para centralizar Inspecciones de policía



ALCALDÍA MAYOR
DE BOGOTÁ D.C.
SECRETARÍA DE PLANEACIÓN



Antes



Después

Recuperación de espacio público Plaza Imperia Suba 2018



Sellamiento escuela de conducción

Proyecto 1483. Suba se expresa y decide.

Creación de espacios de participación para todos en Suba, espacio de interacción y expresión.

Se fortalecieron 32 organizaciones de participación y se dotaron 25 Juntas de Acción Comunal.

Durante la vigencia 7500 personas hicieron parte de nuestros procesos de participación.

Carrera 30 N. 25 - 90
Código Postal 111311
Pisos 1,5,8 y 13
PBX 335 8000
www.sdp.gov.co
Info.: Línea 195



SC-CER259292



CO-SC-CER259292



GP-CER259293

**BOGOTÁ
MEJOR
PARA TODOS**



ALCALDÍA MAYOR
DE BOGOTÁ D.C.
SECRETARÍA DE PLANEACIÓN



Carrera 30 N. 25 - 90
Código Postal 111311
Pisos 1,5,8 y 13
PBX 335 8000
www.sdp.gov.co
Info.: Línea 195



SC-CER259292



CO-SC-CER259292



GP-CER259293

BOGOTÁ
MEJOR
PARA TODOS



ALCALDÍA MAYOR
DE BOGOTÁ D.C.
SECRETARÍA DE PLANEACIÓN

5.1 TERRITORIALIZACIÓN DE LA INVERSIÓN

La georreferenciación de las inversiones realizadas, inicialmente en malla vial, parques y dotación a jardines infantiles e instituciones educativas contribuye al fortalecimiento de los procesos de seguimiento y evaluación de las intervenciones adelantadas por las alcaldías locales, al considerar una perspectiva que pone en contexto territorial los productos contratados y entregados a través de los FDL.

De igual manera permite ir construyendo una cultura que, en lo institucional, obliga a pensar la planeación de la inversión más allá de presupuestos, metas y cifras crudas y, en lo participativo, facilita la identificación de la localización de dichas inversiones, así como el control ciudadano sobre las mismas.

Carrera 30 N. 25 - 90
Código Postal 111311
Pisos 1,5,8 y 13
PBX 335 8000
www.sdp.gov.co
Info.: Línea 195



SC-CER259292



CO-SC-CER259292



GP-CER259293

**BOGOTÁ
MEJOR
PARA TODOS**



ALCALDÍA MAYOR
DE BOGOTÁ D.C.
SECRETARÍA DE PLANEACIÓN

Mapa No. 1. Territorialización Alcaldía Local Suba

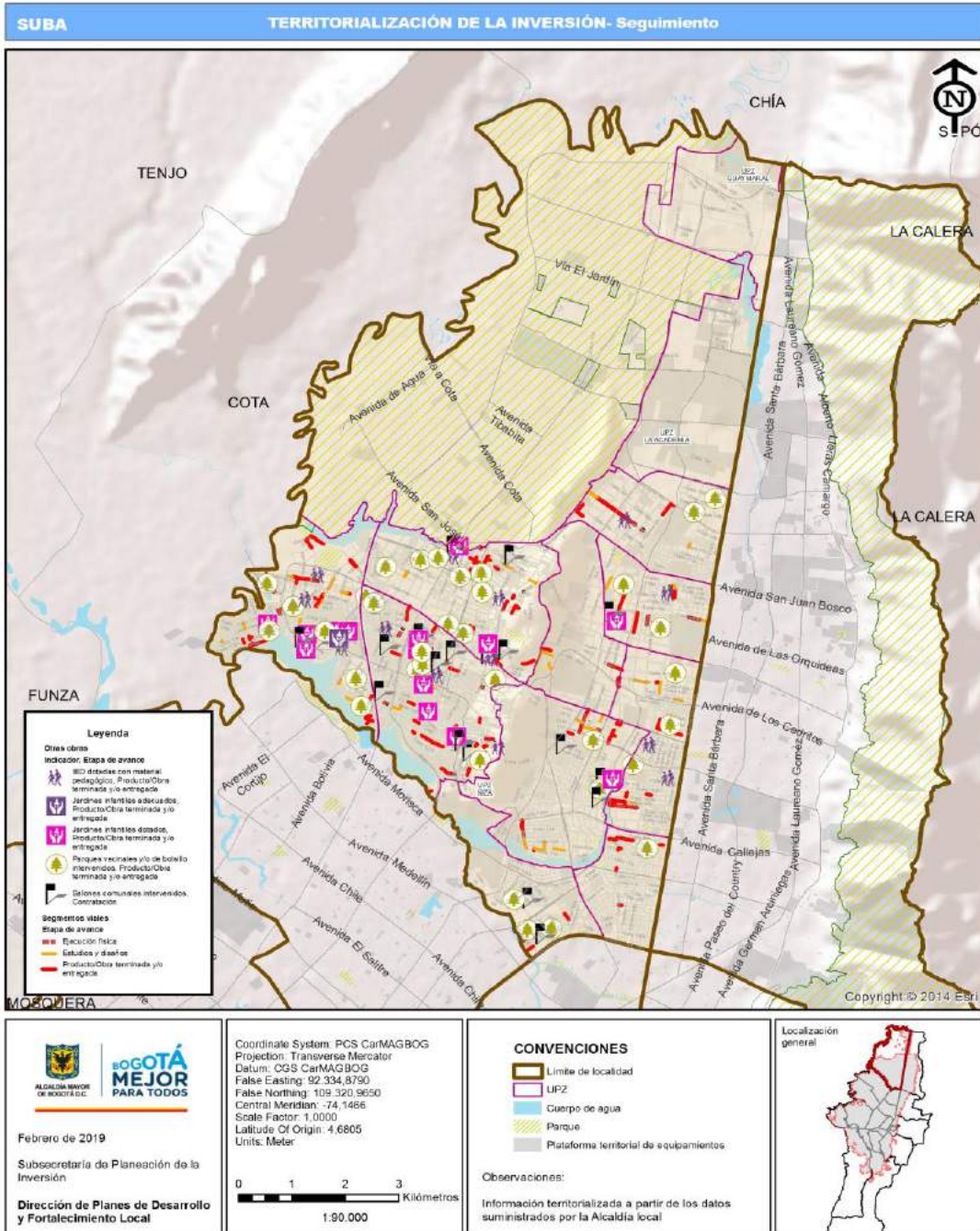

Fuente: Visor territorialización MUSI

Carrera 30 N. 25 - 90
Código Postal 111311
Pisos 1,5,8 y 13
PBX 335 8000
www.sdp.gov.co
Info.: Línea 195



SC-CER259292



CO-SC-CER259292



GP-CER259293

**BOGOTÁ
MEJOR
PARA TODOS**



ALCALDÍA MAYOR
DE BOGOTÁ D.C.

SECRETARÍA DE PLANEACIÓN

Malla vial

Tabla No. 9. Territorialización malla vial local.

Codigo_Proyecto	Tema Georeferenciable	Vigencia	CIV	Etiqueta_Vial	Escala	Etapa_avance
3-3-1-15-02-18-1506-00	Km/carril de malla vial local/rural	2017	11008385		Local	Producto/Obra terminada y/o entregada
3-3-1-15-02-18-1506-00	Km/carril de malla vial local/rural	2017	11009898		Local	Producto/Obra terminada y/o entregada
3-3-1-15-02-18-1506-00	Km/carril de malla vial local/rural	2017	11008210		Local	Producto/Obra terminada y/o entregada
3-3-1-15-02-18-1506-00	Km/carril de malla vial local/rural	2017	11008054		Local	Producto/Obra terminada y/o entregada
3-3-1-15-02-18-1506-00	Km/carril de malla vial local/rural	2017	11007027		Local	Estudios y diseños
3-3-1-15-02-18-1506-00	Km/carril de malla vial local/rural	2017	11006296		Local	Estudios y diseños
3-3-1-15-02-18-1506-00	Km/carril de malla vial local/rural	2017	11008003		Local	Producto/Obra terminada y/o entregada
3-3-1-15-02-18-1506-00	Km/carril de malla vial local/rural	2017	11011709		Local	Obra reportada y no ejecutada
3-3-1-15-02-18-1506-00	Km/carril de malla vial local/rural	2017	11007714		Local	Obra reportada y no ejecutada
3-3-1-15-02-18-1506-00	Km/carril de malla vial local/rural	2017	11006688		Local	Estudios y diseños
3-3-1-15-02-18-1506-00	Km/carril de malla vial local/rural	2017	11006547		Local	Estudios y diseños
3-3-1-15-02-18-1506-00	Km/carril de malla vial local/rural	2017	11006394		Local	Estudios y diseños
3-3-1-15-02-18-1506-00	Km/carril de malla vial local/rural	2017	11000794		Local	Obra reportada y no ejecutada
3-3-1-15-02-18-1506-00	Km/carril de malla vial local/rural	2017	11010175		Local	Producto/Obra terminada y/o entregada
3-3-1-15-02-18-1506-00	Km/carril de malla vial local/rural	2017	11010142		Local	Producto/Obra terminada y/o entregada
3-3-1-15-02-18-1506-00	Km/carril de malla vial local/rural	2017	11011241		Local	Producto/Obra terminada y/o entregada
3-3-1-15-02-18-1506-00	Km/carril de malla vial local/rural	2017	11010810		Local	Producto/Obra terminada y/o entregada
3-3-1-15-02-18-1506-00	Km/carril de malla vial local/rural	2017	11005226		Local	Estudios y diseños
3-3-1-15-02-18-1506-00	Km/carril de malla vial local/rural	2017	11005257		Local	Estudios y diseños
3-3-1-15-02-18-1506-00	Km/carril de malla vial local/rural	2017	11011907		Local	Estudios y diseños
3-3-1-15-02-18-1506-00	Km/carril de malla vial local/rural	2017	11005363		Local	Estudios y diseños
3-3-1-15-02-18-1506-00	Km/carril de malla vial local/rural	2017	11005194		Local	Producto/Obra terminada y/o entregada
3-3-1-15-02-18-1506-00	Km/carril de malla vial local/rural	2017	11005411		Local	Obra reportada y no ejecutada
3-3-1-15-02-18-1506-00	Km/carril de malla vial local/rural	2017	11001953		Local	Obra reportada y no ejecutada
3-3-1-15-02-18-1506-00	Km/carril de malla vial local/rural	2017	11005731		Local	Estudios y diseños
3-3-1-15-02-18-1506-00	Km/carril de malla vial local/rural	2017	11005828		Local	Estudios y diseños
3-3-1-15-02-18-1506-00	Km/carril de malla vial local/rural	2017	11006504		Local	Obra reportada y no ejecutada
3-3-1-15-02-18-1506-00	Km/carril de malla vial local/rural	2017	11005193		Local	Estudios y diseños
3-3-1-15-02-18-1506-00	Km/carril de malla vial local/rural	2017	50003483		Local	Obra reportada y no ejecutada
3-3-1-15-02-18-1506-00	Km/carril de malla vial local/rural	2017	11005454		Local	Estudios y diseños
3-3-1-15-02-18-1506-00	Km/carril de malla vial local/rural	2017	11005286		Local	Estudios y diseños
3-3-1-15-02-18-1506-00	Km/carril de malla vial local/rural	2017	11005136		Local	Estudios y diseños
3-3-1-15-02-18-1506-00	Km/carril de malla vial local/rural	2017	50007331		Local	Estudios y diseños
3-3-1-15-02-18-1506-00	Km/carril de malla vial local/rural	2017	30001385		Local	Ejecución física
3-3-1-15-02-18-1506-00	Km/carril de malla vial local/rural	2017	11007444		Local	Obra reportada y no ejecutada
3-3-1-15-02-18-1506-00	Km/carril de malla vial local/rural	2017	11010613		Local	Estudios y diseños
3-3-1-15-02-18-1506-00	Km/carril de malla vial local/rural	2017	11010621		Local	Estudios y diseños
3-3-1-15-02-18-1506-00	Km/carril de malla vial local/rural	2017	11008032		Local	Estudios y diseños
3-3-1-15-02-18-1506-00	Km/carril de malla vial local/rural	2017	11008087		Local	Estudios y diseños
3-3-1-15-02-18-1506-00	Km/carril de malla vial local/rural	2017	11008030		Local	Estudios y diseños
3-3-1-15-02-18-1506-00	Km/carril de malla vial local/rural	2017	11008098		Local	Ejecución física
3-3-1-15-02-18-1506-00	Km/carril de malla vial local/rural	2017	11008237		Local	Producto/Obra terminada y/o entregada
3-3-1-15-02-18-1506-00	Km/carril de malla vial local/rural	2017	50007335		Local	Obra reportada y no ejecutada
3-3-1-15-02-18-1506-00	Km/carril de malla vial local/rural	2017	11007932		Local	Producto/Obra terminada y/o entregada
3-3-1-15-02-18-1506-00	Km/carril de malla vial local/rural	2017	11007931		Local	Producto/Obra terminada y/o entregada
3-3-1-15-02-18-1506-00	Km/carril de malla vial local/rural	2017	11000791		Local	Obra reportada y no ejecutada
3-3-1-15-02-18-1506-00	Km/carril de malla vial local/rural	2017	11008522		Local	Producto/Obra terminada y/o entregada
3-3-1-15-02-18-1506-00	Km/carril de malla vial local/rural	2017	11007883		Local	Producto/Obra terminada y/o entregada
3-3-1-15-02-18-1506-00	Km/carril de malla vial local/rural	2017	11008192		Local	Producto/Obra terminada y/o entregada
3-3-1-15-02-18-1506-00	Km/carril de malla vial local/rural	2017	11008391		Local	Producto/Obra terminada y/o entregada
3-3-1-15-02-18-1506-00	Km/carril de malla vial local/rural	2017	11008086		Local	Producto/Obra terminada y/o entregada
3-3-1-15-02-18-1506-00	Km/carril de malla vial local/rural	2017	11011696		Local	Producto/Obra terminada y/o entregada
3-3-1-15-02-18-1506-00	Km/carril de malla vial local/rural	2017	11011697		Local	Producto/Obra terminada y/o entregada
3-3-1-15-02-18-1506-00	Km/carril de malla vial local/rural	2017	11007825		Local	Producto/Obra terminada y/o entregada
3-3-1-15-02-18-1506-00	Km/carril de malla vial local/rural	2017	11010612		Local	Estudios y diseños
3-3-1-15-02-18-1506-00	Km/carril de malla vial local/rural	2017	11010570		Local	Estudios y diseños
3-3-1-15-02-18-1506-00	Km/carril de malla vial local/rural	2017	11007871		Local	Producto/Obra terminada y/o entregada
3-3-1-15-02-18-1506-00	Km/carril de malla vial local/rural	2017	11011933		Local	Estudios y diseños

Carrera 30 N. 25 - 90
Código Postal 111311
Pisos 1,5,8 y 13
PBX 335 8000
www.sdp.gov.co
Info.: Línea 195



SC-CER259292



CO-SC-CER259292



GP-CER259293

**BOGOTÁ
MEJOR
PARA TODOS**



ALCALDÍA MAYOR
DE BOGOTÁ D.C.

SECRETARÍA DE PLANEACIÓN

Codigo_Proyecto	Tema Georeferenciable	Vigencia	CIV	Etiqueta_Vial	Escala	Etapa_avance
3-3-1-15-02-18-1506-00	Km/carril de malla vial local/rural	2017	11011935		Local	Estudios y diseños
3-3-1-15-02-18-1506-00	Km/carril de malla vial local/rural	2017	11010624		Local	Producto/Obra terminada y/o entregada
3-3-1-15-02-18-1506-00	Km/carril de malla vial local/rural	2017	11010551		Local	Estudios y diseños
3-3-1-15-02-18-1506-00	Km/carril de malla vial local/rural	2017	11010596		Local	Estudios y diseños
3-3-1-15-02-18-1506-00	Km/carril de malla vial local/rural	2017	50007227		Local	Producto/Obra terminada y/o entregada
3-3-1-15-02-18-1506-00	Km/carril de malla vial local/rural	2017	11010520		Local	Estudios y diseños
3-3-1-15-02-18-1506-00	Km/carril de malla vial local/rural	2017	50007228		Local	Producto/Obra terminada y/o entregada
3-3-1-15-02-18-1506-00	Km/carril de malla vial local/rural	2017	11010451		Local	Ejecución física
3-3-1-15-02-18-1506-00	Km/carril de malla vial local/rural	2017	11007826		Local	Estudios y diseños
3-3-1-15-02-18-1506-00	Km/carril de malla vial local/rural	2017	11007822		Local	Producto/Obra terminada y/o entregada
3-3-1-15-02-18-1506-00	Km/carril de malla vial local/rural	2017	11011913		Local	Producto/Obra terminada y/o entregada
3-3-1-15-02-18-1506-00	Km/carril de malla vial local/rural	2017	11011368		Local	Producto/Obra terminada y/o entregada
3-3-1-15-02-18-1506-00	Km/carril de malla vial local/rural	2017	11011662		Local	Producto/Obra terminada y/o entregada
3-3-1-15-02-18-1506-00	Km/carril de malla vial local/rural	2017	11011664		Local	Producto/Obra terminada y/o entregada
3-3-1-15-02-18-1506-00	Km/carril de malla vial local/rural	2017	11011607		Local	Ejecución física
3-3-1-15-02-18-1506-00	Km/carril de malla vial local/rural	2017	11011614		Local	Ejecución física
3-3-1-15-02-18-1506-00	Km/carril de malla vial local/rural	2017	11011628		Local	Ejecución física
3-3-1-15-02-18-1506-00	Km/carril de malla vial local/rural	2017	50003527		Local	Producto/Obra terminada y/o entregada
3-3-1-15-02-18-1506-00	Km/carril de malla vial local/rural	2017	50003525		Local	Producto/Obra terminada y/o entregada
3-3-1-15-02-18-1506-00	Km/carril de malla vial local/rural	2017	50007346		Local	Producto/Obra terminada y/o entregada
3-3-1-15-02-18-1506-00	Km/carril de malla vial local/rural	2017	11007775		Local	Producto/Obra terminada y/o entregada
3-3-1-15-02-18-1506-00	Km/carril de malla vial local/rural	2017	50003479		Local	Producto/Obra terminada y/o entregada
3-3-1-15-02-18-1506-00	Km/carril de malla vial local/rural	2017	50003480		Local	Obra reportada y no ejecutada
3-3-1-15-02-18-1506-00	Km/carril de malla vial local/rural	2017	11003916		Local	Producto/Obra terminada y/o entregada
3-3-1-15-02-18-1506-00	Km/carril de malla vial local/rural	2017	11001141		Local	Producto/Obra terminada y/o entregada
3-3-1-15-02-18-1506-00	Km/carril de malla vial local/rural	2017	11001842		Local	Estudios y diseños
3-3-1-15-02-18-1506-00	Km/carril de malla vial local/rural	2017	11001304		Local	Estudios y diseños
3-3-1-15-02-18-1506-00	Km/carril de malla vial local/rural	2017	11001441		Local	Estudios y diseños
3-3-1-15-02-18-1506-00	Km/carril de malla vial local/rural	2017	11012949		Local	Ejecución física
3-3-1-15-02-18-1506-00	Km/carril de malla vial local/rural	2017	11002489		Local	Producto/Obra terminada y/o entregada
3-3-1-15-02-18-1506-00	Km/carril de malla vial local/rural	2017	11013192		Local	Producto/Obra terminada y/o entregada
3-3-1-15-02-18-1506-00	Km/carril de malla vial local/rural	2017	11007664		Local	Producto/Obra terminada y/o entregada
3-3-1-15-02-18-1506-00	Km/carril de malla vial local/rural	2017	11002269		Local	Producto/Obra terminada y/o entregada
3-3-1-15-02-18-1506-00	Km/carril de malla vial local/rural	2017	11002710		Local	Producto/Obra terminada y/o entregada
3-3-1-15-02-18-1506-00	Km/carril de malla vial local/rural	2017	11004675		Local	Producto/Obra terminada y/o entregada
3-3-1-15-02-18-1506-00	Km/carril de malla vial local/rural	2017	11005108		Local	Producto/Obra terminada y/o entregada
3-3-1-15-02-18-1506-00	Km/carril de malla vial local/rural	2017	11002297		Local	Producto/Obra terminada y/o entregada
3-3-1-15-02-18-1506-00	Km/carril de malla vial local/rural	2017	11003870		Local	Producto/Obra terminada y/o entregada
3-3-1-15-02-18-1506-00	Km/carril de malla vial local/rural	2017	11004084		Local	Producto/Obra terminada y/o entregada
3-3-1-15-02-18-1506-00	Km/carril de malla vial local/rural	2017	11001271		Local	Producto/Obra terminada y/o entregada
3-3-1-15-02-18-1506-00	Km/carril de malla vial local/rural	2017	11001344		Local	Producto/Obra terminada y/o entregada
3-3-1-15-02-18-1506-00	Km/carril de malla vial local/rural	2017	11001234		Local	Producto/Obra terminada y/o entregada
3-3-1-15-02-18-1506-00	Km/carril de malla vial local/rural	2017	11011965		Local	Producto/Obra terminada y/o entregada
3-3-1-15-02-18-1506-00	Km/carril de malla vial local/rural	2017	11001170		Local	Producto/Obra terminada y/o entregada
3-3-1-15-02-18-1506-00	Km/carril de malla vial local/rural	2017	11001094		Local	Producto/Obra terminada y/o entregada
3-3-1-15-02-18-1506-00	Km/carril de malla vial local/rural	2017	11005392		Local	Producto/Obra terminada y/o entregada
3-3-1-15-02-18-1506-00	Km/carril de malla vial local/rural	2017	11005719		Local	Producto/Obra terminada y/o entregada
3-3-1-15-02-18-1506-00	Km/carril de malla vial local/rural	2017	11009407		Local	Producto/Obra terminada y/o entregada
3-3-1-15-02-18-1506-00	Km/carril de malla vial local/rural	2017	11009440		Local	Producto/Obra terminada y/o entregada
3-3-1-15-02-18-1506-00	Km/carril de malla vial local/rural	2017	11009500		Local	Producto/Obra terminada y/o entregada
3-3-1-15-02-18-1506-00	Km/carril de malla vial local/rural	2017	11008163		Local	Producto/Obra terminada y/o entregada
3-3-1-15-02-18-1506-00	Km/carril de malla vial local/rural	2017	11007854		Local	Producto/Obra terminada y/o entregada
3-3-1-15-02-18-1506-00	Km/carril de malla vial local/rural	2017	11007939		Local	Ejecución física
3-3-1-15-02-18-1506-00	Km/carril de malla vial local/rural	2017	11008374		Local	Producto/Obra terminada y/o entregada
3-3-1-15-02-18-1506-00	Km/carril de malla vial local/rural	2017	11011966		Local	Producto/Obra terminada y/o entregada
3-3-1-15-02-18-1506-00	Km/carril de malla vial local/rural	2017	11012057		Local	Ejecución física
3-3-1-15-02-18-1506-00	Km/carril de malla vial local/rural	2017	11008001		Local	Obra reportada y no ejecutada
3-3-1-15-02-18-1506-00	Km/carril de malla vial local/rural	2017	11007729		Local	Obra reportada y no ejecutada
3-3-1-15-02-18-1506-00	Km/carril de malla vial local/rural	2017	11007777		Local	Obra reportada y no ejecutada
3-3-1-15-02-18-1506-00	Km/carril de malla vial local/rural	2017	11007755		Local	Obra reportada y no ejecutada
3-3-1-15-02-18-1506-00	Km/carril de malla vial local/rural	2017	11007800		Local	Obra reportada y no ejecutada

Carrera 30 N. 25 - 90
Código Postal 111311
Pisos 1,5,8 y 13
PBX 335 8000
www.sdp.gov.co
Info.: Línea 195



SC-CER259292



CO-SC-CER259292



GP-CER259293

**BOGOTÁ
MEJOR
PARA TODOS**



ALCALDÍA MAYOR
DE BOGOTÁ D.C.

SECRETARÍA DE PLANEACIÓN

Codigo_Proyecto	Tema Georeferenciable	Vigencia	CIV	Etiqueta_Vial	Escala	Etapas_avance
3-3-1-15-02-18-1506-00	Km/carril de malla vial local/rural	2017	11007556		Local	Obra reportada y no ejecutada
3-3-1-15-02-18-1506-00	Km/carril de malla vial local/rural	2017	11006501		Local	Estudios y diseños
3-3-1-15-02-18-1506-00	Km/carril de malla vial local/rural	2017	11006503		Local	Estudios y diseños
3-3-1-15-02-18-1506-00	Km/carril de malla vial local/rural	2017	11011734		Local	Estudios y diseños
3-3-1-15-02-18-1506-00	Km/carril de malla vial local/rural	2017	11007612		Local	Producto/Obra terminada y/o entregada
3-3-1-15-02-18-1506-00	Km/carril de malla vial local/rural	2017	11006509		Local	Estudios y diseños
3-3-1-15-02-18-1506-00	Km/carril de malla vial local/rural	2017	11006539		Local	Estudios y diseños
3-3-1-15-02-18-1506-00	Km/carril de malla vial local/rural	2017	11005786		Local	Ejecución física
3-3-1-15-02-18-1506-00	Km/carril de malla vial local/rural	2017	11005706		Local	Producto/Obra terminada y/o entregada
3-3-1-15-02-18-1506-00	Km/carril de malla vial local/rural	2017	11011823		Local	Ejecución física
3-3-1-15-02-18-1506-00	Km/carril de malla vial local/rural	2017	11012563		Local	Producto/Obra terminada y/o entregada
3-3-1-15-02-18-1506-00	Km/carril de malla vial local/rural	2017	11005935		Local	Producto/Obra terminada y/o entregada
3-3-1-15-02-18-1506-00	Km/carril de malla vial local/rural	2017	11005917		Local	Producto/Obra terminada y/o entregada
3-3-1-15-02-18-1506-00	Km/carril de malla vial local/rural	2017	11004848		Local	Estudios y diseños
3-3-1-15-02-18-1506-00	Km/carril de malla vial local/rural	2017	11005552		Local	Obra reportada y no ejecutada
3-3-1-15-02-18-1506-00	Km/carril de malla vial local/rural	2017	11007768		Local	Producto/Obra terminada y/o entregada
3-3-1-15-02-18-1506-00	Km/carril de malla vial local/rural	2017	11005579		Local	Ejecución física
3-3-1-15-02-18-1506-00	Km/carril de malla vial local/rural	2017	11005624		Local	Producto/Obra terminada y/o entregada
3-3-1-15-02-18-1506-00	Km/carril de malla vial local/rural	2017	11005615		Local	Estudios y diseños
3-3-1-15-02-18-1506-00	Km/carril de malla vial local/rural	2017	11003778		Local	Producto/Obra terminada y/o entregada
3-3-1-15-02-18-1506-00	Km/carril de malla vial local/rural	2017	11004029		Local	Producto/Obra terminada y/o entregada
3-3-1-15-02-18-1506-00	Km/carril de malla vial local/rural	2017	11003893		Local	Producto/Obra terminada y/o entregada
3-3-1-15-02-18-1506-00	Km/carril de malla vial local/rural	2017	11004343		Local	Obra reportada y no ejecutada
3-3-1-15-02-18-1506-00	Km/carril de malla vial local/rural	2017	11004515		Local	Obra reportada y no ejecutada
3-3-1-15-02-18-1506-00	Km/carril de malla vial local/rural	2017	11007359		Local	Estudios y diseños
3-3-1-15-02-18-1506-00	Km/carril de malla vial local/rural	2017	11004301		Local	Obra reportada y no ejecutada
3-3-1-15-02-18-1506-00	Km/carril de malla vial local/rural	2017	11007713		Local	Producto/Obra terminada y/o entregada
3-3-1-15-02-18-1506-00	Km/carril de malla vial local/rural	2017	11003358		Local	Producto/Obra terminada y/o entregada
3-3-1-15-02-18-1506-00	Km/carril de malla vial local/rural	2017	11002797		Local	Producto/Obra terminada y/o entregada
3-3-1-15-02-18-1506-00	Km/carril de malla vial local/rural	2017	11002915		Local	Producto/Obra terminada y/o entregada
3-3-1-15-02-18-1506-00	Km/carril de malla vial local/rural	2017	11004376		Local	Ejecución física
3-3-1-15-02-18-1506-00	Km/carril de malla vial local/rural	2017	11007834		Local	Producto/Obra terminada y/o entregada
3-3-1-15-02-18-1506-00	Km/carril de malla vial local/rural	2017	11007456		Local	Obra reportada y no ejecutada
3-3-1-15-02-18-1506-00	Km/carril de malla vial local/rural	2017	11007099		Local	Producto/Obra terminada y/o entregada
3-3-1-15-02-18-1506-00	Km/carril de malla vial local/rural	2017	11007130		Local	Producto/Obra terminada y/o entregada
3-3-1-15-02-18-1506-00	Km/carril de malla vial local/rural	2017	11007172		Local	Producto/Obra terminada y/o entregada
3-3-1-15-02-18-1506-00	Km/carril de malla vial local/rural	2017	11007016		Local	Estudios y diseños
3-3-1-15-02-18-1506-00	Km/carril de malla vial local/rural	2017	11013128		Local	Producto/Obra terminada y/o entregada
3-3-1-15-02-18-1506-00	Km/carril de malla vial local/rural	2017	11007050		Local	Estudios y diseños
3-3-1-15-02-18-1506-00	Km/carril de malla vial local/rural	2017	11006906		Local	Estudios y diseños
3-3-1-15-02-18-1506-00	Km/carril de malla vial local/rural	2017	11006991		Local	Estudios y diseños
3-3-1-15-02-18-1506-00	Km/carril de malla vial local/rural	2017	11006942		Local	Estudios y diseños
3-3-1-15-02-18-1506-00	Km/carril de malla vial local/rural	2017	11005274		Local	Obra reportada y no ejecutada
3-3-1-15-02-18-1506-00	Km/carril de malla vial local/rural	2017	11004784		Local	Ejecución física
3-3-1-15-02-18-1506-00	Km/carril de malla vial local/rural	2017	11004040		Local	Producto/Obra terminada y/o entregada
3-3-1-15-02-18-1506-00	Km/carril de malla vial local/rural	2017	11002169		Local	Producto/Obra terminada y/o entregada
3-3-1-15-02-18-1506-00	Km/carril de malla vial local/rural	2017	11002161		Local	Estudios y diseños
3-3-1-15-02-18-1506-00	Km/carril de malla vial local/rural	2017	11013141		Local	Producto/Obra terminada y/o entregada
3-3-1-15-02-18-1506-00	Km/carril de malla vial local/rural	2017	11013129		Local	Producto/Obra terminada y/o entregada
3-3-1-15-02-18-1506-00	Km/carril de malla vial local/rural	2017	11012823		Local	Producto/Obra terminada y/o entregada
3-3-1-15-02-18-1506-00	Km/carril de malla vial local/rural	2017	11012981		Local	Producto/Obra terminada y/o entregada
3-3-1-15-02-18-1506-00	Km/carril de malla vial local/rural	2017	11013142		Local	Producto/Obra terminada y/o entregada
3-3-1-15-02-18-1506-00	Km/carril de malla vial local/rural	2017	11012824		Local	Producto/Obra terminada y/o entregada
3-3-1-15-02-18-1506-00	Km/carril de malla vial local/rural	2017	11012821		Local	Producto/Obra terminada y/o entregada
3-3-1-15-02-18-1506-00	Km/carril de malla vial local/rural	2017	11012820		Local	Producto/Obra terminada y/o entregada
3-3-1-15-02-18-1506-00	Km/carril de malla vial local/rural	2017	11013143		Local	Producto/Obra terminada y/o entregada
3-3-1-15-02-18-1506-00	Km/carril de malla vial local/rural	2017	11012826		Local	Ejecución física
3-3-1-15-02-18-1506-00	Km/carril de malla vial local/rural	2017	11012825		Local	Producto/Obra terminada y/o entregada
3-3-1-15-02-18-1506-00	Km/carril de malla vial local/rural	2017	11012828		Local	Producto/Obra terminada y/o entregada
3-3-1-15-02-18-1506-00	Km/carril de malla vial local/rural	2017	11013117		Local	Producto/Obra terminada y/o entregada

Carrera 30 N. 25 - 90
Código Postal 111311
Pisos 1,5,8 y 13
PBX 335 8000
www.sdp.gov.co
Info.: Línea 195



SC-CER259292



CO-SC-CER259292



GP-CER259293

BOGOTÁ
MEJOR
PARA TODOS



ALCALDÍA MAYOR
DE BOGOTÁ D.C.

SECRETARÍA DE PLANEACIÓN

Codigo_Proyecto	Tema Georeferenciable	Vigencia	CIV	Etiqueta_Vial	Escala	Etapas avance
3-3-1-15-02-18-1506-00	Km/carril de malla vial local/rural	2017	11012822		Local	Producto/Obra terminada y/o entregada
3-3-1-15-02-18-1506-00	Km/carril de malla vial local/rural	2017	11012817		Local	Estudios y diseños
3-3-1-15-02-18-1506-00	Km/carril de malla vial local/rural	2017	11012819		Local	Producto/Obra terminada y/o entregada
3-3-1-15-02-18-1506-00	Km/carril de malla vial local/rural	2017	11012816		Local	Producto/Obra terminada y/o entregada
3-3-1-15-02-18-1506-00	Km/carril de malla vial local/rural	2017	11012964		Local	Obra reportada y no ejecutada
3-3-1-15-02-18-1506-00	Km/carril de malla vial local/rural	2017	11012818		Local	Producto/Obra terminada y/o entregada
3-3-1-15-02-18-1506-00	Km/carril de malla vial local/rural	2017	11012980		Local	Estudios y diseños
3-3-1-15-02-18-1506-00	Km/carril de malla vial local/rural	2017	11013467		Local	Ejecución física
3-3-1-15-02-18-1506-00	Km/carril de malla vial local/rural	2017	11007214		Local	Obra reportada y no ejecutada
3-3-1-15-02-18-1506-00	Km/carril de malla vial local/rural	2017	11004162		Local	Producto/Obra terminada y/o entregada
3-3-1-15-02-18-1506-00	Km/carril de malla vial local/rural	2017	11013116		Local	Producto/Obra terminada y/o entregada
3-3-1-15-02-18-1506-00	Km/carril de malla vial local/rural	2017	11004344		Local	Producto/Obra terminada y/o entregada
3-3-1-15-02-18-1506-00	Km/carril de malla vial local/rural	2017	11004689		Local	Ejecución física
3-3-1-15-02-18-1506-00	Km/carril de malla vial local/rural	2017	11011851		Local	Estudios y diseños
3-3-1-15-02-18-1506-00	Km/carril de malla vial local/rural	2017	11002220		Local	Obra reportada y no ejecutada
3-3-1-15-02-18-1506-00	Km/carril de malla vial local/rural	2017	11002553		Local	Estudios y diseños
3-3-1-15-02-18-1506-00	Km/carril de malla vial local/rural	2017	11002026		Local	Estudios y diseños
3-3-1-15-02-18-1506-00	Km/carril de malla vial local/rural	2017	11013186		Local	Estudios y diseños
3-3-1-15-02-18-1506-00	Km/carril de malla vial local/rural	2017	11011975		Local	Producto/Obra terminada y/o entregada
3-3-1-15-02-18-1506-00	Km/carril de malla vial local/rural	2017	11007076		Local	Producto/Obra terminada y/o entregada
3-3-1-15-02-18-1506-00	Km/carril de malla vial local/rural	2017	11007039		Local	Producto/Obra terminada y/o entregada
3-3-1-15-02-18-1506-00	Km/carril de malla vial local/rural	2017	50009476		Local	Producto/Obra terminada y/o entregada
3-3-1-15-02-18-1506-00	Km/carril de malla vial local/rural	2017	11006999		Local	Producto/Obra terminada y/o entregada
3-3-1-15-02-18-1506-00	Km/carril de malla vial local/rural	2017	11006935		Local	Producto/Obra terminada y/o entregada
3-3-1-15-02-18-1506-00	Km/carril de malla vial local/rural	2017	11006874		Local	Producto/Obra terminada y/o entregada
3-3-1-15-02-18-1506-00	Km/carril de malla vial local/rural	2017	11005317		Local	Producto/Obra terminada y/o entregada
3-3-1-15-02-18-1506-00	Km/carril de malla vial local/rural	2017	11005261		Local	Producto/Obra terminada y/o entregada
3-3-1-15-02-18-1506-00	Km/carril de malla vial local/rural	2017	11005229		Local	Producto/Obra terminada y/o entregada
3-3-1-15-02-18-1506-00	Km/carril de malla vial local/rural	2017	11005192		Local	Producto/Obra terminada y/o entregada
3-3-1-15-02-18-1506-00	Km/carril de malla vial local/rural	2017	11003972		Local	Producto/Obra terminada y/o entregada
3-3-1-15-02-18-1506-00	Km/carril de malla vial local/rural	2017	11003971		Local	Producto/Obra terminada y/o entregada
3-3-1-15-02-18-1506-00	Km/carril de malla vial local/rural	2017	11003746		Local	Producto/Obra terminada y/o entregada
3-3-1-15-02-18-1506-00	Km/carril de malla vial local/rural	2017	50009473		Local	Producto/Obra terminada y/o entregada
3-3-1-15-02-18-1506-00	Km/carril de malla vial local/rural	2017	11010511		Local	Producto/Obra terminada y/o entregada
3-3-1-15-02-18-1506-00	Km/carril de malla vial local/rural	2017	11010505		Local	Producto/Obra terminada y/o entregada
3-3-1-15-02-18-1506-00	Km/carril de malla vial local/rural	2017	11010497		Local	Producto/Obra terminada y/o entregada
3-3-1-15-02-18-1506-00	Km/carril de malla vial local/rural	2017	11008182		Local	Producto/Obra terminada y/o entregada
3-3-1-15-02-18-1506-00	Km/carril de malla vial local/rural	2017	11008164		Local	Producto/Obra terminada y/o entregada
3-3-1-15-02-18-1506-00	Km/carril de malla vial local/rural	2017	11009942		Local	Producto/Obra terminada y/o entregada
3-3-1-15-02-18-1506-00	Km/carril de malla vial local/rural	2017	11009939		Local	Producto/Obra terminada y/o entregada
3-3-1-15-02-18-1506-00	Km/carril de malla vial local/rural	2017	11008673		Local	Producto/Obra terminada y/o entregada
3-3-1-15-02-18-1506-00	Km/carril de malla vial local/rural	2017	11010097		Local	Producto/Obra terminada y/o entregada
3-3-1-15-02-18-1506-00	Km/carril de malla vial local/rural	2017	11010101		Local	Producto/Obra terminada y/o entregada
3-3-1-15-02-18-1506-00	Km/carril de malla vial local/rural	2017	11013120		Rural	Producto/Obra terminada y/o entregada
3-3-1-15-02-18-1506-00	Km/carril de malla vial local/rural	2017	50009474		Local	Producto/Obra terminada y/o entregada
3-3-1-15-02-18-1506-00	Km/carril de malla vial local/rural	2017	11010614		Local	Producto/Obra terminada y/o entregada
3-3-1-15-02-18-1506-00	Km/carril de malla vial local/rural	2017	11010591		Local	Producto/Obra terminada y/o entregada
3-3-1-15-02-18-1506-00	Km/carril de malla vial local/rural	2017	11010556		Local	Producto/Obra terminada y/o entregada
3-3-1-15-02-18-1506-00	Km/carril de malla vial local/rural	2017	11010509		Local	Producto/Obra terminada y/o entregada
3-3-1-15-02-18-1506-00	Km/carril de malla vial local/rural	2017	11010515		Local	Producto/Obra terminada y/o entregada
3-3-1-15-02-18-1506-00	Km/carril de malla vial local/rural	2017	11008566		Local	Producto/Obra terminada y/o entregada
3-3-1-15-02-18-1506-00	Km/carril de malla vial local/rural	2017	11013895		Rural	Producto/Obra terminada y/o entregada
3-3-1-15-02-18-1506-00	Km/carril de malla vial local/rural	2017	11000091		Rural	Obra reportada y no ejecutada
3-3-1-15-02-18-1506-00	Km/carril de malla vial local/rural	2017	11000096		Rural	Obra reportada y no ejecutada
3-3-1-15-02-18-1506-00	Km/carril de malla vial local/rural	2017	11013942		Rural	Obra reportada y no ejecutada
3-3-1-15-02-18-1506-00	Km/carril de malla vial local/rural	2017	11002070		Local	Producto/Obra terminada y/o entregada
3-3-1-15-02-18-1506-00	Km/carril de malla vial local/rural	2017	11013127		Local	Producto/Obra terminada y/o entregada
3-3-1-15-02-18-1506-00	Km/carril de malla vial local/rural	2017	11013936		Rural	Obra reportada y no ejecutada
3-3-1-15-02-18-1506-00	Km/carril de malla vial local/rural	2017	11000065		Rural	Obra reportada y no ejecutada
3-3-1-15-02-18-1506-00	Km/carril de malla vial local/rural	2017	11013896		Rural	Producto/Obra terminada y/o entregada
3-3-1-15-02-18-1506-00	Km/carril de malla vial local/rural	2017	11000332		Local	Obra reportada y no ejecutada

Carrera 30 N. 25 - 90
Código Postal 111311
Pisos 1,5,8 y 13
PBX 335 8000
www.sdp.gov.co
Info.: Línea 195



SC-CER259292



CO-SC-CER259292



GP-CER259293

**BOGOTÁ
MEJOR
PARA TODOS**



ALCALDÍA MAYOR
DE BOGOTÁ D.C.

SECRETARÍA DE PLANEACIÓN

Codigo_Proyecto	Tema Georeferenciable	Vigencia	CIV	Etiqueta_Vial	Escala	Etapas_avance
3-3-1-15-02-18-1506-00	Km/carril de malla vial local/rural	2017	11000289		Local	Producto/Obra terminada y/o entregada
3-3-1-15-02-18-1506-00	Km/carril de malla vial local/rural	2017	11000307		Local	Producto/Obra terminada y/o entregada
3-3-1-15-02-18-1506-00	Km/carril de malla vial local/rural	2017	11000182		Local	Estudios y diseños
3-3-1-15-02-18-1506-00	Km/carril de malla vial local/rural	2017	11000200		Local	Estudios y diseños
3-3-1-15-02-18-1506-00	Km/carril de malla vial local/rural	2017	11000206		Local	Producto/Obra terminada y/o entregada
3-3-1-15-02-18-1506-00	Km/carril de malla vial local/rural	2017	11001924		Local	Producto/Obra terminada y/o entregada
3-3-1-15-02-18-1506-00	Km/carril de malla vial local/rural	2017	11000226		Local	Producto/Obra terminada y/o entregada
3-3-1-15-02-18-1506-00	Km/carril de malla vial local/rural	2017	11000245		Local	Producto/Obra terminada y/o entregada
3-3-1-15-02-18-1506-00	Km/carril de malla vial local/rural	2017	11000263		Local	Producto/Obra terminada y/o entregada
3-3-1-15-02-18-1506-00	Km/carril de malla vial local/rural	2017	11000622		Local	Estudios y diseños
3-3-1-15-02-18-1506-00	Km/carril de malla vial local/rural	2017	11003199		Local	Ejecución física
3-3-1-15-02-18-1506-00	Km/carril de malla vial local/rural	2017	11003143		Local	Obra reportada y no ejecutada
3-3-1-15-02-18-1506-00	Km/carril de malla vial local/rural	2017	11010011		Local	Estudios y diseños
3-3-1-15-02-18-1506-00	Km/carril de malla vial local/rural	2017	11007299		Local	Estudios y diseños
3-3-1-15-02-18-1506-00	Km/carril de malla vial local/rural	2017	11007314		Local	Estudios y diseños
3-3-1-15-02-18-1506-00	Km/carril de malla vial local/rural	2017	11007083		Local	Ejecución física
3-3-1-15-02-18-1506-00	Km/carril de malla vial local/rural	2017	11001750		Local	Producto/Obra terminada y/o entregada
3-3-1-15-02-18-1506-00	Km/carril de malla vial local/rural	2017	11007114		Local	Ejecución física
3-3-1-15-02-18-1506-00	Km/carril de malla vial local/rural	2017	11007147		Local	Ejecución física
3-3-1-15-02-18-1506-00	Km/carril de malla vial local/rural	2017	11007181		Local	Ejecución física
3-3-1-15-02-18-1506-00	Km/carril de malla vial local/rural	2017	11007075		Local	Producto/Obra terminada y/o entregada
3-3-1-15-02-18-1506-00	Km/carril de malla vial local/rural	2017	11004473		Local	Ejecución física
3-3-1-15-02-18-1506-00	Km/carril de malla vial local/rural	2017	11005852		Local	Producto/Obra terminada y/o entregada
3-3-1-15-02-18-1506-00	Km/carril de malla vial local/rural	2017	11012421		Local	Estudios y diseños
3-3-1-15-02-18-1506-00	Km/carril de malla vial local/rural	2017	30001386		Local	Producto/Obra terminada y/o entregada
3-3-1-15-02-18-1506-00	Km/carril de malla vial local/rural	2017	11001407		Local	Estudios y diseños
3-3-1-15-02-18-1506-00	Km/carril de malla vial local/rural	2017	11000277		Local	Producto/Obra terminada y/o entregada
3-3-1-15-02-18-1506-00	Km/carril de malla vial local/rural	2017	11001608		Local	Producto/Obra terminada y/o entregada
3-3-1-15-02-18-1506-00	Km/carril de malla vial local/rural	2017	11000299		Local	Producto/Obra terminada y/o entregada
3-3-1-15-02-18-1506-00	Km/carril de malla vial local/rural	2017	11000318		Local	Ejecución física
3-3-1-15-02-18-1506-00	Km/carril de malla vial local/rural	2017	11000344		Local	Ejecución física
3-3-1-15-02-18-1506-00	Km/carril de malla vial local/rural	2017	11001392		Local	Producto/Obra terminada y/o entregada
3-3-1-15-02-18-1506-00	Km/carril de malla vial local/rural	2017	50003494		Local	Estudios y diseños
3-3-1-15-02-18-1506-00	Km/carril de malla vial local/rural	2017	11006376		Local	Estudios y diseños
3-3-1-15-02-18-1506-00	Km/carril de malla vial local/rural	2017	11003493		Local	Estudios y diseños
3-3-1-15-02-18-1506-00	Km/carril de malla vial local/rural	2017	11002770		Local	Ejecución física
3-3-1-15-02-18-1506-00	Km/carril de malla vial local/rural	2017	11003045		Local	Ejecución física
3-3-1-15-02-18-1506-00	Km/carril de malla vial local/rural	2017	11003630		Local	Estudios y diseños
3-3-1-15-02-18-1506-00	Km/carril de malla vial local/rural	2017	11002148		Local	Producto/Obra terminada y/o entregada
3-3-1-15-02-18-1506-00	Km/carril de malla vial local/rural	2017	11003716		Local	Estudios y diseños
3-3-1-15-02-18-1506-00	Km/carril de malla vial local/rural	2017	11003793		Local	Estudios y diseños
3-3-1-15-02-18-1506-00	Km/carril de malla vial local/rural	2017	11003890		Local	Estudios y diseños
3-3-1-15-02-18-1506-00	Km/carril de malla vial local/rural	2017	11004637		Local	Estudios y diseños
3-3-1-15-02-18-1506-00	Km/carril de malla vial local/rural	2017	50003484		Local	Estudios y diseños
3-3-1-15-02-18-1506-00	Km/carril de malla vial local/rural	2017	11011660		Local	Producto/Obra terminada y/o entregada
3-3-1-15-02-18-1506-00	Km/carril de malla vial local/rural	2017	11010489		Local	Ejecución física
3-3-1-15-02-18-1506-00	Km/carril de malla vial local/rural	2017	11010513		Local	Producto/Obra terminada y/o entregada
3-3-1-15-02-18-1506-00	Km/carril de malla vial local/rural	2017	11007880		Local	Producto/Obra terminada y/o entregada
3-3-1-15-02-18-1506-00	Km/carril de malla vial local/rural	2017	11008010		Local	Producto/Obra terminada y/o entregada
3-3-1-15-02-18-1506-00	Km/carril de malla vial local/rural	2017	11001768		Local	Producto/Obra terminada y/o entregada
3-3-1-15-02-18-1506-00	Km/carril de malla vial local/rural	2017	11013917		Rural	Obra reportada y no ejecutada
3-3-1-15-02-18-1506-00	Km/carril de malla vial local/rural	2017	11013916		Rural	Obra reportada y no ejecutada
3-3-1-15-02-18-1506-00	Km/carril de malla vial local/rural	2017	11013915		Rural	Obra reportada y no ejecutada
3-3-1-15-02-18-1506-00	Km/carril de malla vial local/rural	2017	11013914		Rural	Obra reportada y no ejecutada
3-3-1-15-02-18-1506-00	Km/carril de malla vial local/rural	2017	11013913		Rural	Obra reportada y no ejecutada
3-3-1-15-02-18-1506-00	Km/carril de malla vial local/rural	2017	11013912		Rural	Obra reportada y no ejecutada
3-3-1-15-02-18-1506-00	Km/carril de malla vial local/rural	2017	11013911		Rural	Obra reportada y no ejecutada
3-3-1-15-02-18-1506-00	Km/carril de malla vial local/rural	2017	11013910		Rural	Obra reportada y no ejecutada
3-3-1-15-02-18-1506-00	Km/carril de malla vial local/rural	2017	11013922		Rural	Obra reportada y no ejecutada
3-3-1-15-02-18-1506-00	Km/carril de malla vial local/rural	2017	11013923		Rural	Obra reportada y no ejecutada
3-3-1-15-02-18-1506-00	Km/carril de malla vial local/rural	2017	11001829		Local	Producto/Obra terminada y/o entregada

Carrera 30 N. 25 - 90
Código Postal 111311
Pisos 1,5,8 y 13
PBX 335 8000
www.sdp.gov.co
Info.: Línea 195



SC-CER259292



CO-SC-CER259292



GP-CER259293

**BOGOTÁ
MEJOR
PARA TODOS**



ALCALDÍA MAYOR
DE BOGOTÁ D.C.

SECRETARÍA DE PLANEACIÓN

Codigo_Proyecto	Tema Georeferenciable	Vigencia	CIV	Etiqueta_Vial	Escala	Etapa_avance
3-3-1-15-02-18-1506-00	Km/carril de malla vial local/rural	2017	11013595		Local	Producto/Obra terminada y/o entregada
3-3-1-15-02-18-1506-00	Km/carril de malla vial local/rural	2017	11004704		Local	Producto/Obra terminada y/o entregada
3-3-1-15-02-18-1506-00	Km/carril de malla vial local/rural	2017	11004556		Local	Producto/Obra terminada y/o entregada
3-3-1-15-02-18-1506-00	Km/carril de malla vial local/rural	2017	11004659		Local	Producto/Obra terminada y/o entregada
3-3-1-15-02-18-1506-00	Km/carril de malla vial local/rural	2017	11004767		Local	Ejecución física
3-3-1-15-02-18-1506-00	Km/carril de malla vial local/rural	2017	11012844		Local	Producto/Obra terminada y/o entregada
3-3-1-15-02-18-1506-00	Km/carril de malla vial local/rural	2017	11004829		Local	Producto/Obra terminada y/o entregada
3-3-1-15-02-18-1506-00	Km/carril de malla vial local/rural	2017	11004869		Local	Producto/Obra terminada y/o entregada
3-3-1-15-02-18-1506-00	Km/carril de malla vial local/rural	2017	11012506		Local	Producto/Obra terminada y/o entregada
3-3-1-15-02-18-1506-00	Km/carril de malla vial local/rural	2017	11013836		Local	Producto/Obra terminada y/o entregada
3-3-1-15-02-18-1506-00	Km/carril de malla vial local/rural	2017	11013835		Local	Producto/Obra terminada y/o entregada
3-3-1-15-02-18-1506-00	Km/carril de malla vial local/rural	2017	11014022		Local	Producto/Obra terminada y/o entregada
3-3-1-15-02-18-1506-00	Km/carril de malla vial local/rural	2017	11013834		Rural	Producto/Obra terminada y/o entregada
3-3-1-15-02-18-1506-00	Km/carril de malla vial local/rural	2017	11000283		Rural	Producto/Obra terminada y/o entregada
3-3-1-15-02-18-1506-00	Km/carril de malla vial local/rural	2017	11000265		Rural	Producto/Obra terminada y/o entregada
3-3-1-15-02-18-1506-00	Km/carril de malla vial local/rural	2017	11012912		Rural	Producto/Obra terminada y/o entregada
3-3-1-15-02-18-1506-00	Km/carril de malla vial local/rural	2017	11012845		Local	Producto/Obra terminada y/o entregada
3-3-1-15-02-18-1506-00	Km/carril de malla vial local/rural	2017	11000251		Rural	Producto/Obra terminada y/o entregada
3-3-1-15-02-18-1506-00	Km/carril de malla vial local/rural	2017	11000223		Rural	Producto/Obra terminada y/o entregada
3-3-1-15-02-18-1506-00	Km/carril de malla vial local/rural	2017	11000276		Rural	Producto/Obra terminada y/o entregada
3-3-1-15-02-18-1506-00	Km/carril de malla vial local/rural	2017	11000686		Local	Producto/Obra terminada y/o entregada
3-3-1-15-02-18-1506-00	Km/carril de malla vial local/rural	2017	11012846		Local	Producto/Obra terminada y/o entregada
3-3-1-15-02-18-1506-00	Km/carril de malla vial local/rural	2017	11002892		Local	Producto/Obra terminada y/o entregada
3-3-1-15-02-18-1506-00	Km/carril de malla vial local/rural	2017	11009556		Local	Producto/Obra terminada y/o entregada
3-3-1-15-02-18-1506-00	Km/carril de malla vial local/rural	2017	11009474		Local	Producto/Obra terminada y/o entregada
3-3-1-15-02-18-1506-00	Km/carril de malla vial local/rural	2017	11007324		Local	Producto/Obra terminada y/o entregada
3-3-1-15-02-18-1506-00	Km/carril de malla vial local/rural	2017	11008905		Local	Producto/Obra terminada y/o entregada
3-3-1-15-02-18-1506-00	Km/carril de malla vial local/rural	2017	11001103		Local	Producto/Obra terminada y/o entregada
3-3-1-15-02-18-1506-00	Km/carril de malla vial local/rural	2017	11001116		Local	Producto/Obra terminada y/o entregada
3-3-1-15-02-18-1506-00	Km/carril de malla vial local/rural	2017	11004439		Local	Producto/Obra terminada y/o entregada
3-3-1-15-02-18-1506-00	Km/carril de malla vial local/rural	2017	11004520		Local	Producto/Obra terminada y/o entregada
3-3-1-15-02-18-1506-00	Km/carril de malla vial local/rural	2017	11004438		Local	Producto/Obra terminada y/o entregada
3-3-1-15-02-18-1506-00	Km/carril de malla vial local/rural	2017	11012883		Local	Producto/Obra terminada y/o entregada
3-3-1-15-02-18-1506-00	Km/carril de malla vial local/rural	2017	11010123		Local	Producto/Obra terminada y/o entregada
3-3-1-15-02-18-1506-00	Km/carril de malla vial local/rural	2017	11012847		Local	Producto/Obra terminada y/o entregada
3-3-1-15-02-18-1506-00	Km/carril de malla vial local/rural	2017	11010172		Local	Producto/Obra terminada y/o entregada
3-3-1-15-02-18-1506-00	Km/carril de malla vial local/rural	2017	11010135		Local	Producto/Obra terminada y/o entregada
3-3-1-15-02-18-1506-00	Km/carril de malla vial local/rural	2017	11000695		Local	Obra reportada y no ejecutada
3-3-1-15-02-18-1506-00	Km/carril de malla vial local/rural	2017	11001559		Local	Producto/Obra terminada y/o entregada
3-3-1-15-02-18-1506-00	Km/carril de malla vial local/rural	2017	11001497		Local	Producto/Obra terminada y/o entregada
3-3-1-15-02-18-1506-00	Km/carril de malla vial local/rural	2017	11001219		Local	Producto/Obra terminada y/o entregada
3-3-1-15-02-18-1506-00	Km/carril de malla vial local/rural	2017	11013376		Local	Producto/Obra terminada y/o entregada
3-3-1-15-02-18-1506-00	Km/carril de malla vial local/rural	2017	11001144		Local	Producto/Obra terminada y/o entregada
3-3-1-15-02-18-1506-00	Km/carril de malla vial local/rural	2017	11001227		Local	Producto/Obra terminada y/o entregada
3-3-1-15-02-18-1506-00	Km/carril de malla vial local/rural	2017	11012027		Local	Producto/Obra terminada y/o entregada
3-3-1-15-02-18-1506-00	Km/carril de malla vial local/rural	2017	11001095		Local	Producto/Obra terminada y/o entregada
3-3-1-15-02-18-1506-00	Km/carril de malla vial local/rural	2017	11007619		Local	Producto/Obra terminada y/o entregada
3-3-1-15-02-18-1506-00	Km/carril de malla vial local/rural	2017	50008927		Local	Producto/Obra terminada y/o entregada
3-3-1-15-02-18-1506-00	Km/carril de malla vial local/rural	2017	11000973		Local	Obra reportada y no ejecutada
3-3-1-15-02-18-1506-00	Km/carril de malla vial local/rural	2017	50008929		Local	Producto/Obra terminada y/o entregada
3-3-1-15-02-18-1506-00	Km/carril de malla vial local/rural	2017	11013279		Local	Producto/Obra terminada y/o entregada
3-3-1-15-02-18-1506-00	Km/carril de malla vial local/rural	2017	11013280		Local	Producto/Obra terminada y/o entregada
3-3-1-15-02-18-1506-00	Km/carril de malla vial local/rural	2017	11013281		Local	Producto/Obra terminada y/o entregada
3-3-1-15-02-18-1506-00	Km/carril de malla vial local/rural	2017	11004643		Local	Producto/Obra terminada y/o entregada
3-3-1-15-02-18-1506-00	Km/carril de malla vial local/rural	2017	11004698		Local	Producto/Obra terminada y/o entregada
3-3-1-15-02-18-1506-00	Km/carril de malla vial local/rural	2017	11003386		Local	Ejecución física
3-3-1-15-02-18-1506-00	Km/carril de malla vial local/rural	2017	11003291		Local	Ejecución física
3-3-1-15-02-18-1506-00	Km/carril de malla vial local/rural	2017	11003482		Local	Estudios y diseños
3-3-1-15-02-18-1506-00	Km/carril de malla vial local/rural	2017	11002423		Local	Obra reportada y no ejecutada
3-3-1-15-02-18-1506-00	Km/carril de malla vial local/rural	2017	11001288		Local	Obra reportada y no ejecutada
3-3-1-15-02-18-1506-00	Km/carril de malla vial local/rural	2017	11002274		Local	Producto/Obra terminada y/o entregada

Carrera 30 N. 25 - 90
Código Postal 111311
Pisos 1,5,8 y 13
PBX 335 8000
www.sdp.gov.co
Info.: Línea 195



SC-CER259292



CO-SC-CER259292



GP-CER259293

**BOGOTÁ
MEJOR
PARA TODOS**



ALCALDÍA MAYOR
DE BOGOTÁ D.C.

SECRETARÍA DE PLANEACIÓN

Codigo_Proyecto	Tema Georeferenciable	Vigencia	CIV	Etiqueta_Vial	Escala	Etapa_avance
3-3-1-15-02-18-1506-00	Km/carril de malla vial local/rural	2017	11005314		Local	Obra reportada y no ejecutada
3-3-1-15-02-18-1506-00	Km/carril de malla vial local/rural	2017	11001997		Local	Estudios y diseños
3-3-1-15-02-18-1506-00	Km/carril de malla vial local/rural	2017	11004282		Local	Obra reportada y no ejecutada
3-3-1-15-02-18-1506-00	Km/carril de malla vial local/rural	2017	11004650		Local	Obra reportada y no ejecutada
3-3-1-15-02-18-1506-00	Km/carril de malla vial local/rural	2017	11003682		Local	Obra reportada y no ejecutada
3-3-1-15-02-18-1506-00	Km/carril de malla vial local/rural	2017	11003772		Local	Estudios y diseños
3-3-1-15-02-18-1506-00	Km/carril de malla vial local/rural	2017	11003728		Local	Ejecución física
3-3-1-15-02-18-1506-00	Km/carril de malla vial local/rural	2017	11003427		Local	Ejecución física
3-3-1-15-02-18-1506-00	Km/carril de malla vial local/rural	2017	11002011		Local	Estudios y diseños
3-3-1-15-02-18-1506-00	Km/carril de malla vial local/rural	2017	11011726		Local	Obra reportada y no ejecutada
3-3-1-15-02-18-1506-00	Km/carril de malla vial local/rural	2017	11010214		Local	Producto/Obra terminada y/o entregada
3-3-1-15-02-18-1506-00	Km/carril de malla vial local/rural	2017	11010187		Local	Producto/Obra terminada y/o entregada
3-3-1-15-02-18-1506-00	Km/carril de malla vial local/rural	2017	11010193		Local	Producto/Obra terminada y/o entregada
3-3-1-15-02-18-1506-00	Km/carril de malla vial local/rural	2017	11010211		Local	Producto/Obra terminada y/o entregada
3-3-1-15-02-18-1506-00	Km/carril de malla vial local/rural	2017	11010200		Local	Producto/Obra terminada y/o entregada
3-3-1-15-02-18-1506-00	Km/carril de malla vial local/rural	2017	11010125		Local	Estudios y diseños
3-3-1-15-02-18-1506-00	Km/carril de malla vial local/rural	2017	11010115		Local	Obra reportada y no ejecutada
3-3-1-15-02-18-1506-00	Km/carril de malla vial local/rural	2017	11008094		Local	Producto/Obra terminada y/o entregada
3-3-1-15-02-18-1506-00	Km/carril de malla vial local/rural	2017	11008133		Local	Producto/Obra terminada y/o entregada
3-3-1-15-02-18-1506-00	Km/carril de malla vial local/rural	2017	11008168		Local	Producto/Obra terminada y/o entregada

Fuente: Visor territorialización MUSI

Ejecución de obras

Tabla No. 10. Territorialización otras inversiones.

Codigo_Proyecto	Tema Georeferenciable	Vigencia	Número de Lote	Dirección	Escala	Etapa_avance
3-3-1-15-01-02-1435-00	Jardines infantiles (dotados/ade cuados)	2017	0025080801	CL 58A SUR 12A 25		Producto/Obra terminada y/o entregada
3-3-1-15-02-17-1447-00	Parques vecinales y/o de bolsillo	2017	0024031701	TV 44 CON KR 52 COSTADO R ORIENTAL	Vecinal	Producto/Obra terminada y/o entregada
3-3-1-15-02-17-1447-00	Parques vecinales y/o de bolsillo	2017	06-006	KR 52 48 25 SUR	Vecinal	Producto/Obra terminada y/o entregada
3-3-1-15-02-17-1447-00	Parques vecinales y/o de bolsillo	2017	06-007	KR 54 ENTRE DG 51B SUR Y 51A SUR, COSTADO OCCIDENTAL	Vecinal	Producto/Obra terminada y/o entregada
3-3-1-15-02-17-1447-00	Parques vecinales y/o de bolsillo	2017	06-020	PROLONGACIÓN DE CL 58 A SUR CON KR 19 B	Vecinal	Producto/Obra terminada y/o entregada
3-3-1-15-02-17-1447-00	Parques vecinales y/o de bolsillo	2017	06-027	CL 51 SUR (51A SUR) CON KR 24D COSTADO SUR ORIENTAL	Vecinal	Producto/Obra terminada y/o entregada
3-3-1-15-02-17-1447-00	Parques vecinales y/o de bolsillo	2017	06-031	CL 47B SUR CON TV 22 COSTADO SUR OCCIDENTAL	Vecinal	Producto/Obra terminada y/o entregada
3-3-1-15-02-17-1447-00	Parques vecinales y/o de bolsillo	2017	06-042	AV CL 56 A SUR (AV BOYACÁ) CON AV KR 24 (AV MARISCAL)	Vecinal	Producto/Obra terminada y/o entregada
3-3-1-15-02-17-1447-00	Parques vecinales y/o de bolsillo	2017	06-054	PARTE CENTRAL DE LA MANZANA COMPREDIDA ENTRE CL 58A SUR Y CL 58B SUR	Vecinal	Producto/Obra terminada y/o entregada
3-3-1-15-02-17-1447-00	Parques vecinales y/o de bolsillo	2017	06-061	INTERCEPCIÓN CL 47B SUR Y DG 44 SUR COSTADO SUR	Vecinal	Producto/Obra terminada y/o entregada
3-3-1-15-02-17-1447-00	Parques vecinales y/o de bolsillo	2017	06-065	CL 52 SUR CON TV 24B COSTADO NORTE	Vecinal	Producto/Obra terminada y/o entregada
3-3-1-15-02-17-1447-00	Parques vecinales y/o de bolsillo	2017	06-073	TV 44 CON KR 52 COSTADO R ORIENTAL	Vecinal	Producto/Obra terminada y/o entregada
3-3-1-15-02-17-1447-00	Parques vecinales y/o de bolsillo	2017	06-076	COSTADO SUR DE LA DG 52 SUR ENTRE LA KR 62 Y KR 62B	Vecinal	Producto/Obra terminada y/o entregada
3-3-1-15-02-17-1447-00	Parques vecinales y/o de bolsillo	2017	06-096 002413010	CL 56A SUR 28 79	Vecinal	Producto/Obra terminada y/o entregada
3-3-1-15-02-17-1447-00	Parques vecinales y/o de bolsillo	2017	06-012	CL 58A SUR 12C 15	Vecinal	Producto/Obra terminada y/o entregada
3-3-1-15-02-17-1447-00	Parques vecinales y/o de bolsillo	2017	06-087 002401290	CL 55SUR 24C 05	Vecinal	Obra reportada y no ejecutada
3-3-1-15-07-45-1521-00	Sede administrativa	2018	0022057166	TV 14 49 A 11 SUR		Ejecución física
3-3-1-15-01-02-1435-00	Jardines infantiles (dotados/ade cuados)	2018	002509005007	CL 58 SUR 19B 02/07		Contratación
3-3-1-15-01-02-1435-00	Jardines infantiles (dotados/ade cuados)	2018	002205072072	CL 50 SUR 18 B 60		Contratación
3-3-1-15-01-02-1435-00	Jardines infantiles (dotados/ade cuados)	2018	002501016056	KR 19 54 19 SUR		Contratación
3-3-1-15-01-02-1435-00	Jardines infantiles (dotados/ade cuados)	2018	002509005007	CL 58 SUR 19B 02/07		Contratación
3-3-1-15-01-02-1435-00	Jardines infantiles (dotados/ade cuados)	2018	002408028001	KR 36 50 B 35 SUR		Contratación
3-3-1-15-01-02-1435-00	Jardines infantiles (dotados/ade cuados)	2018	002507027021	KR 11A 52 54 SUR		Contratación
3-3-1-15-01-02-1435-00	Jardines infantiles (dotados/ade cuados)	2018	002508008001	CL 58 SUR 13 01		Contratación
3-3-1-15-01-02-1435-00	Jardines infantiles (dotados/ade cuados)	2018	002501003040	KR 19A 56 08 SUR		Contratación
3-3-1-15-01-02-1435-00	Jardines infantiles (dotados/ade cuados)	2018	002501003040	KR 19A 56 08 SUR		Contratación

Carrera 30 N. 25 - 90
Código Postal 111311
Pisos 1,5,8 y 13
PBX 335 8000
www.sdp.gov.co
Info.: Línea 195



SC-CER259292



CO-SC-CER259292



GP-CER259293

BOGOTÁ
MEJOR
PARA TODOS



ALCALDÍA MAYOR
DE BOGOTÁ D.C.

SECRETARÍA DE PLANEACIÓN

Codigo_Proyecto	Tema Georeferenciable	Vigencia	Número de Lote	Dirección	Escala	Etapa_avance
3-3-1-15-01-02-1445-00	IED dotados	2018	002403035001	KR 55 49 25 SUR		Contratación
3-3-1-15-01-02-1445-00	IED dotados	2018	002410001002	KR 24 49 86 SUR		Contratación
3-3-1-15-01-02-1445-00	IED dotados	2018	002401026005	KR 25 53B 32 SUR		Contratación
3-3-1-15-01-02-1445-00	IED dotados	2018	002411043001	CL 67 B SUR 63 15		Contratación
3-3-1-15-01-02-1445-00	IED dotados	2018	002401021002	KR 25 52C 92 SUR		Contratación
3-3-1-15-01-02-1445-00	IED dotados	2018	002401012004	KR 25 47 00 SUR		Contratación
3-3-1-15-01-02-1445-00	IED dotados	2018	002501062001	KR 19 56A 25 SUR		Contratación
3-3-1-15-01-02-1445-00	IED dotados	2018	002507025001	KR 11B 52 53 SUR		Contratación
3-3-1-15-02-17-1447-00	Parques vecinales y/o de bolsillo	2018	06-001	DG 51 SUR CON KR 18B	Vecinal	Contratación
3-3-1-15-02-17-1447-00	Parques vecinales y/o de bolsillo	2018	06-002	DG 49A SUR 18B 60	Vecinal	Contratación
3-3-1-15-02-17-1447-00	Parques vecinales y/o de bolsillo	2018	06-004	CL 48B SUR 27 80	Vecinal	Contratación
3-3-1-15-02-17-1447-00	Parques vecinales y/o de bolsillo	2018	06-021	ENTRE CL 50B SUR Y 51 SUR Y ENTRE KR 36 Y KR 37	Vecinal	Contratación
3-3-1-15-02-17-1447-00	Parques vecinales y/o de bolsillo	2018	06-023	DG 49 SUR CON PROLONGACION DE LA KR 58, COSTADO S	Vecinal	Contratación
3-3-1-15-02-17-1447-00	Parques vecinales y/o de bolsillo	2018	06-085	COSTADO NORTE DE LA DG 48 SUR CON PROLONGACION	Vecinal	Contratación
3-3-1-15-02-17-1447-00	Parques vecinales y/o de bolsillo	2018	06-022	DG 51 SUR ENTRE KR 60 Y KR 56B	Vecinal	Contratación

Fuente: Visor territorialización MUSI

Carrera 30 N. 25 - 90
Código Postal 111311
Pisos 1,5,8 y 13
PBX 335 8000
www.sdp.gov.co
Info.: Línea 195



SC-CER259292



CO-SC-CER259292



GP-CER259293

BOGOTÁ
MEJOR
PARA TODOS

6. DIFICULTADES Y SOLUCIONES PROPUESTAS

La administración pública está orientada al cumplimiento de las normas e implementación de la política social en todos los sectores en los cuales tenga injerencia. La descentralización en el país ha hecho que las políticas públicas sean implementadas de manera más efectiva y logren llegar a las comunidades de una manera más ágil; sin embargo, a medida que los diferentes administradores de las políticas públicas van evidenciando situaciones necesarias de abordar, se van encontrando escenarios en los que en ocasiones no se cuenta con un sustento jurídico para poder hacerle frente a ciertas dificultades de una población sin incurrir en presuntos errores, imprecisiones sociales o acciones violatorias.

La administración Distrital de Bogotá, es catalogada como una de las administraciones que tiene mayor trabajo social en el país, esto por el extenso territorio y población que se maneja, lo que lleva a tener una serie de medidas de impacto ante la sociedad para abordar las dificultades que se presentan en una localidad en específico.

Las Alcaldías Locales de Bogotá, a través de diversos mecanismos de participación, busca la identificación activa, en cada una de las UPZ que conforman el territorio local, de las necesidades existentes. No obstante, el abordaje de dichas necesidades requiere de ciertas regulaciones, emanadas de parte de la Secretaría de Gobierno, como órgano rector de las administraciones locales, que hacen complejo, a partir de las exigencias normativas y la interacción con las diferentes entidades que se involucran obligatoriamente, la ejecución de la inversión pública. Esto se traduce en retrasos de tiempos para iniciar las acciones que requiere una comunidad en específico.

Si bien es cierto, se han logrado avances significativos para que las administraciones locales puedan ejecutar de manera más ágil sus recursos, seguimos en la búsqueda de mecanismos que permitan otorgar soluciones más efectivas y eficaces, tratando además de evitar que las administraciones no se vean afectadas jurídicamente por las decisiones tomadas.

Otras de las grandes dificultades que tienen las administraciones locales, corresponden a las falencias en la implementación correcta de los procesos y procedimientos internos, así como también las interrelaciones con las entidades externas, incluidos los entes de control. En varias oportunidades las oficinas al interior de las administraciones no cuentan con un flujo de procesos y levantamiento de procedimientos que evidencien la transformación de un producto.

Sumado a lo anterior las entidades que se involucran en el desarrollo de las inversiones de una administración local, no definen sus competencias y al final los conceptos emitidos o procedimientos se

categorizan como no vinculantes; dejando un vacío a la administración local que, para el momento de la toma de decisiones o entrega de información, generar posibles conflictos.

Lo anterior se materializa especialmente al momento de la ejecución de la inversión, la cual puede llegar a realizarse de manera inapropiada, generando incumplimientos en las metas del cuatrienio, lo que causa a la administración local una responsabilidad no compartida con el nivel central.

Estos conflictos se ven reflejados al momento de que los entes de control piden explicaciones y generan recomendaciones a la administración local por la no ejecución de recursos o el incumplimiento de metas en las vigencias, lo que entendemos desde la administración local como una responsabilidad no compartida con el nivel central.

El 2018 fue un año de grandes retos y grandes satisfacciones que nos han hecho crecer y mejorar como administración local. A continuación, se enuncian los principales retos y dificultades por pilares y ejes transversales.

Pilar Igualdad calidad de vida.

Los procesos de solicitud de concepto ante la secretaria de integración social fueron bastante dispendiosos y extensos, generando que las contrataciones solo se pudieran adelantar al finalizar la vigencia 2018.

Por su parte no fue posible adelantar el proceso de adecuación de jardines “EJECUTAR A PRECIOS UNITARIOS FIJOS Y A MONTO AGOTABLE, EL SUMINISTRO, INSTALACIÓN Y PUESTA EN FUNCIONAMIENTO EL SISTEMA DE DETECCIÓN DE INCENDIOS EN LOS JARDINES INFANTILES DE LA LOCALIDAD DE SUBA”, debido a que se presentaron retrasos por tramites en los conceptos por parte de las Secretarías de Gobierno e Integración Social.

Pilar Democracia Urbana.

En recuperación, incorporación y control de la ilegalidad se adelantaron diferentes reuniones y mesas de trabajo con la Secretaria del Hábitat (administración local y contratista) en las cuales se definieron los alcances de las actividades del contrato para la ejecución de los estudios y diseños necesarios de regularización de barrios en la localidad de Suba; es así que se presentaron demoras, debido a la normatividad que regula la materia, que limita las acciones tanto del contratista como las de la administración local para el desarrollo oportuno y la entrega de insumos de las regularizaciones.

En materia de malla vial, la administración local ha tratado de desarrollar ágilmente las acciones para comprometer los recursos con el fin de que estos se vean reflejados en beneficio de la comunidad; sin

embargo, previo a la ejecución de cualquier intervención de vías se requiere de un aval por parte del IDU. Es así que todas las acciones que se desarrollan en las diferentes UPZ, deben contar con un estudio y diseño no solo del componente vial sino también del espacio público que esta contiene lo cual en ocasiones genera atrasos en las entregas a la comunidad.

Eje transversal Sostenibilidad ambiental basada en eficiencia energética.

El proyecto de desarrollo rural sostenible, que plantea beneficiar, por un lado, 100 personas en proyectos de emprendimiento rural y, por otro, 200 personas con acciones de asesoría técnica agropecuaria y/o asistencia en tecnologías ambientales sostenible, ha tenido dificultades debido a que la administración local ha evidenciado que la población rural es reducida y que la cultura de las generaciones que vienen en desarrollo no está enfocada al desarrollo de emprendimientos. No obstante, la administración ha hecho esfuerzos inmensurables para lograr cumplir con las metas establecidas en el Plan de desarrollo Local, es así que con la secretaria de desarrollo económico del Distrito Capital se adelantaron mesas de trabajo durante el mes de diciembre del 2018, pero los tiempos no fueron suficientes para dar alcance a las observaciones realizadas por los diferentes actores del proyecto, por lo que la inversión quedo proyectada para la vigencia 2019.



ALCALDÍA MAYOR
DE BOGOTÁ D.C.
SECRETARÍA DE PLANEACIÓN

7. ANEXO CONTRACTUAL DE LA VIGENCIA 2018

Ver Anexo No 1.

Carrera 30 N. 25 - 90
Código Postal 111311
Pisos 1,5,8 y 13
PBX 335 8000
www.sdp.gov.co
Info.: Línea 195



SC-CER259292



CO-SC-CER259292



GP-CER259293

**BOGOTÁ
MEJOR
PARA TODOS**